

MARÇO

2025

ÍNDICE

1 –	Quantitativo de inscrições em Dívida Ativa Administrativa	3
2 –	Valor das inscrições em Dívida Ativa Administrativa	4
3 –	Acordos realizados – Profissionais e firmas atendidas DAFA	5
4 –	Valor total arrecadado pela Dívida Ativa Administrativa	6
5 –	Adimplência de parcelamentos de débitos inscritos em Dívida Ativa Administrativa	7
6 –	Quantitativo de débitos inscritos em Dívida Ativa Administrativa parcelados e quitados	8
7 –	Valor de quitação de parcelamentos de débitos inscritos em DAFA	9
8 –	Inadimplência de parcelamentos de débitos inscritos em Dívida Ativa	10
9 –	Processos encaminhados para Protesto ou Cobrança Executiva	11
10 –	Quantitativo de Inscrições em Dívida Ativa Executiva	12
11 –	Valor das inscrições em Dívida Ativa Executiva	13
12 –	Acordos realizados – Profissionais e firmas atendidas DAFE	14
13 –	Valor total arrecadado pela Dívida Ativa Executiva	15
14 –	Adimplência de parcelamentos de débitos inscritos em Dívida Ativa Executiva	16
15 –	Quantitativo de débitos inscritos em Dívida Ativa Executiva parcelados e quitados	17
16 –	Valor de quitação de parcelamentos de débitos inscritos em DAFE	18
17 –	Inadimplência de parcelamentos de débitos inscritos em Dívida Ativa Executiva	19
18 –	Distribuição de processos judiciais de execução fiscal	20
19 –	Quantitativo de Inscrições em Dívida Ativa e Distribuição em cartório – PROTESTO	21
20 –	Valor das Certidões de Dívida Ativa - PROTESTO	22
21 –	Acordos realizados – Profissionais e firmas atendidas Protesto	23
22 –	Valor total arrecadado pela Dívida Ativa em Protesto	24
23 –	Adimplência de parcelamentos de débitos inscritos em Dívida Ativa – Protesto	25
24 –	Quantitativo de débitos inscritos em Dívida Ativa parcelados e quitados Protesto	26
25 –	Valor de quitação de parcelamentos de débitos inscritos em Protesto	27
26 –	Inadimplência de parcelamentos de débitos inscritos em Dívida Ativa Protesto	28
27 –	Quantitativo de Digidesk recebidos no mês	29

1 – Quantitativo de Inscrições em Dívida Ativa Administrativa

Este indicador corresponde ao número de inscrições em Dívida Ativa Administrativa de multas e anuidades de PF e PJ vencidas e não pagas.

Fonte: Siscon

Ano 2024: 16399

Ano 2025	Jan	Fev	Mar	Abr	Mai	Jun	Jul	Ago	Set	Out	Nov	Dez
Inscrições na D.A	885	1637	1464									
Acumulado	885	2522	3986									

Quantitativo de Inscrições em DAFA

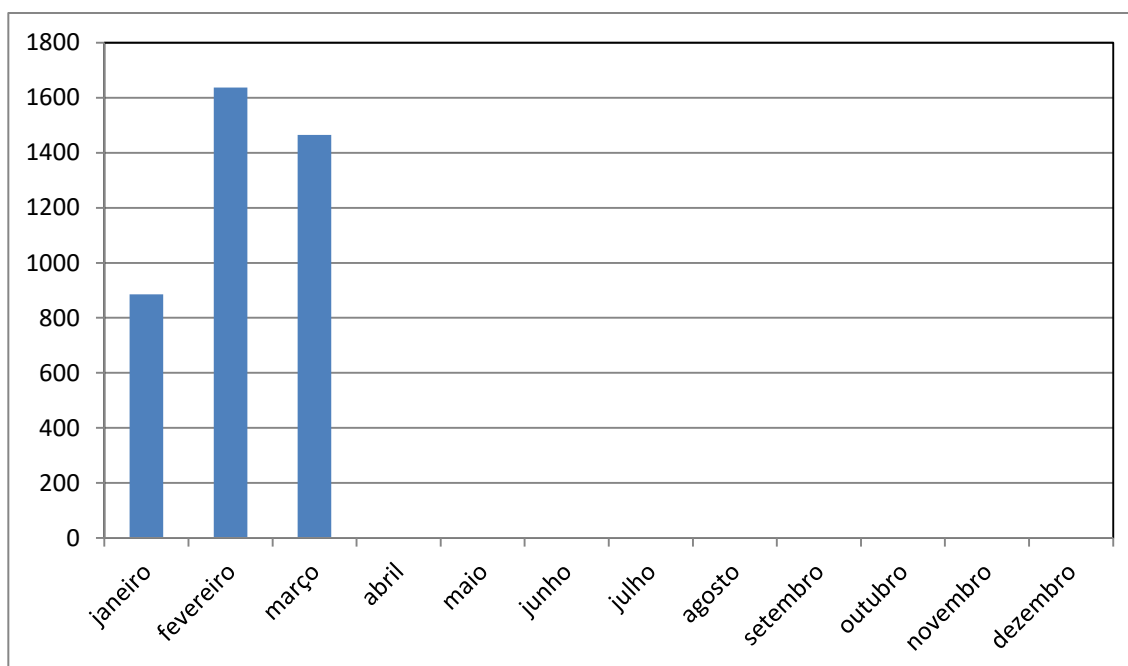

DÍVIDA ATIVA
 RELATÓRIO – MARÇO/2025

2 – Valor das Certidões de Dívida Ativa Administrativa

Este indicador mostra o valor monetário do total de inscrições em Dívida Ativa Administrativa.

Fonte: Siscon

Ano 2024: R\$ 6.808.617,66

Ano 2025	Jan	Fev	Mar	Abr
Valor em R\$	261.838,22	857.783,00	556.686,33	
Acumulado em R\$	261.838,22	1.119.621,22	1.676.307,55	

Mai	Jun	Jul	Ago

Set	Out	Nov	Dez

Valor das CDA's DAFA (R\$)

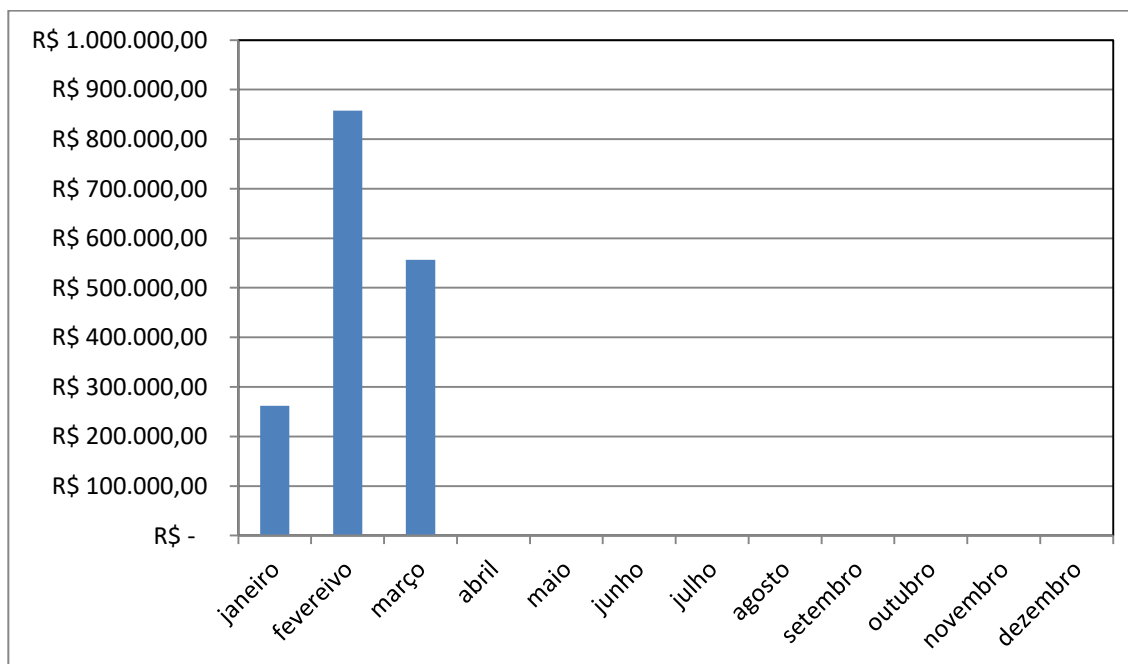

3 – Acordos Realizados – Profissionais e Firmas atendidas DAFA

Este indicador mostra a quantidade de profissionais e firmas que entraram em acordo administrativo.

OBS: número levantado por inscrição e não por CDA.

Fonte: Siscon

Ano 2024: 539

Ano 2025	Jan	Fev	Mar	Abr	Mai	Jun	Jul	Ago	Set	Out	Nov	Dez
Nº de acordos	48	74	29									
Acumulado	48	122	151									

Firmas e profissionais atendidos

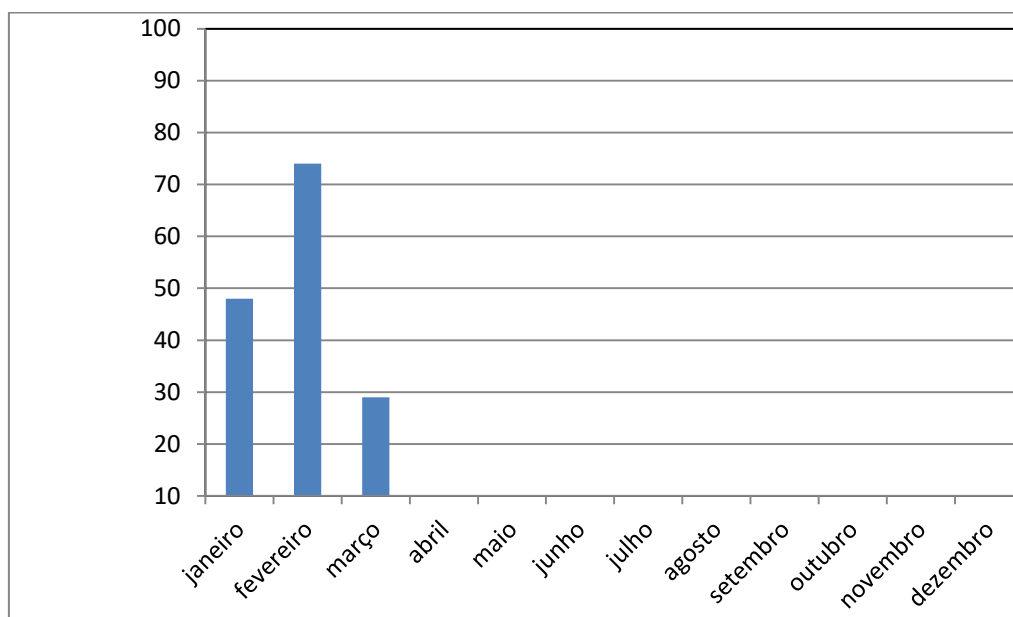

DÍVIDA ATIVA
 RELATÓRIO – MARÇO/2025

4 – Valor arrecadado pela Dívida Ativa Administrativa

Este indicador mostra os valores arrecadados pela Dívida Ativa Administrativa, por meio de parcelamentos de débitos de acordo amigável.

Fonte: Siscon

Ano 2024: R\$ 896.775,48

Ano 2025	Jan	Fev	Mar	Abr	Mai	Jun
Valor em R\$	81.200,43	80.195,86	91.151,09			
Acumulado em R\$	81.200,43	161.396,29	252.547,38			

Jul	Ago	Set	Out	Nov	Dez

Valores Arrecadados pela Dívida Ativa Administrativa (R\$)

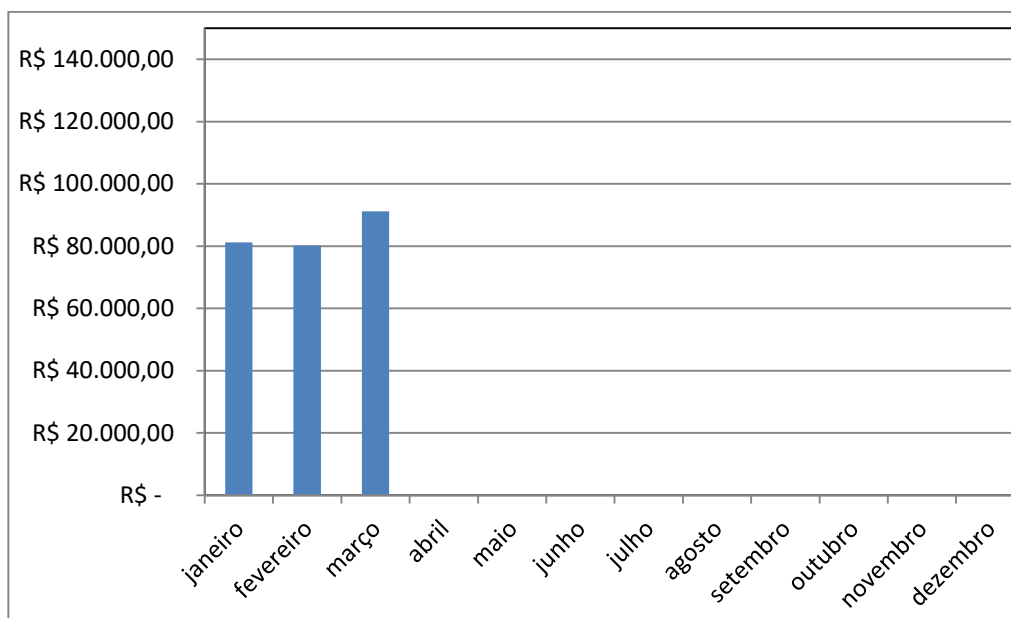

5- Adimplência de parcelamentos de débitos inscritos em Dívida Ativa Administrativa

Este indicador mostra o quantitativo de pessoas físicas e jurídicas adimplentes com os parcelamentos oriundos dos débitos inscritos em Dívida Ativa Administrativa.

Fonte: Siscon

Ano 2024: 4707

Ano 2025	Jan	Fev	Mar	Abr	Mai	Jun	Jul	Ago	Set	Out	Nov	Dez
Adimplentes	939	906	1150									
Acumulado	939	1845	2995									

Adimplimento de parcelamentos de débitos inscritos em DAFA

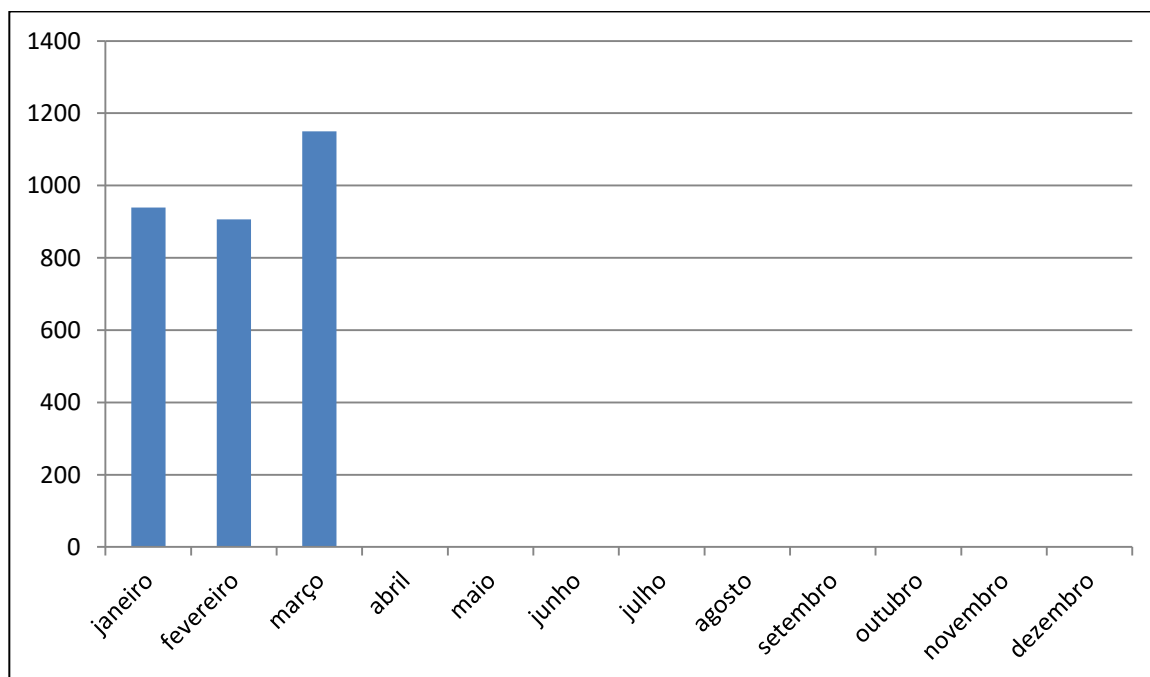

6 – Quantitativo de débitos inscritos em Dívida Ativa Administrativa parcelados e quitados

Este indicador mostra o quantitativo de pessoas físicas e jurídicas que quitaram os parcelamentos oriundos dos débitos inscritos em Dívida Ativa Administrativa.

Fonte: Siscon

Ano 2024: 828

Ano 2025	Jan	Fev	Mar	Abr	Mai	Jun	Jul	Ago	Set	Out	Nov	Dez
Acordos Quitados	85	71	87									
Acumulado	85	156	243									

Acordos quitados de débitos em DAFA

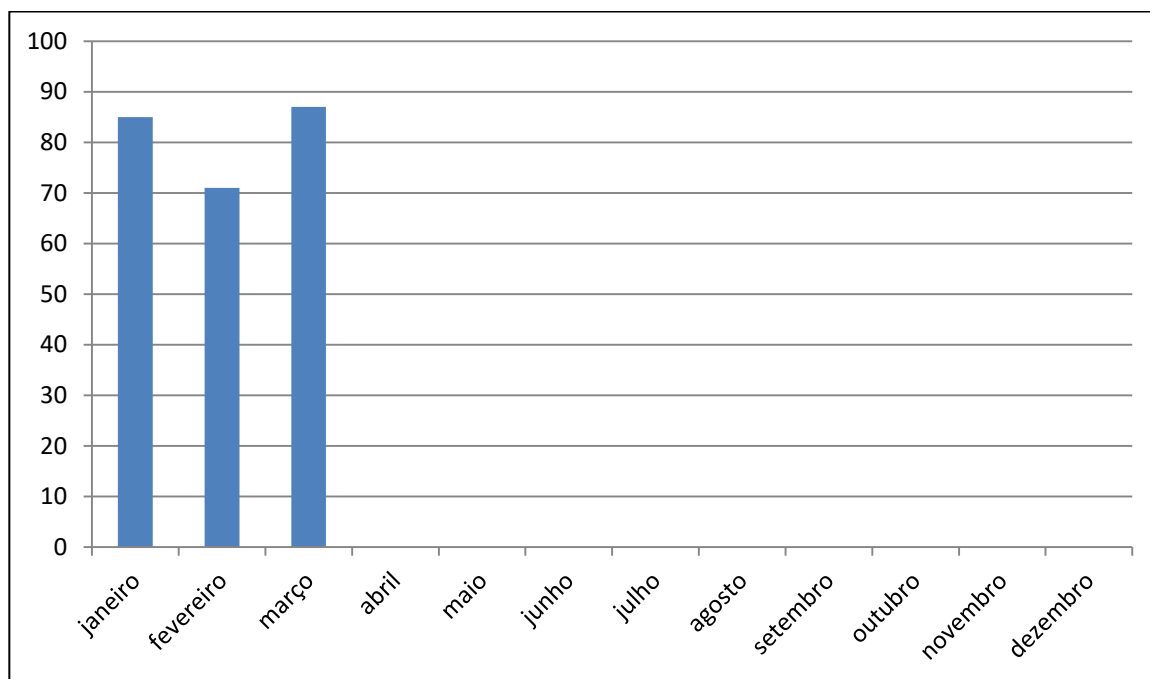

7- Valor de quitação de parcelamentos de débitos inscritos em DAFA

Este indicador mostra o valor monetário das baixas por quitação dos parcelamentos em Dívida Ativa Administrativa.

Fonte: Siscon

Ano 2024: R\$ 414.958,39

Ano 2025	Jan	Fev	Mar	Abr	Mai	Jun
Valor de quitação R\$	22.834,62	20.597,04	26.769,99			
Acumulado	22.834,62	43.431,66	70.201,65			

Jul	Ago	Set	Out	Nov	Dez

Valor de Acordos quitados de débitos em DAFA (R\$)

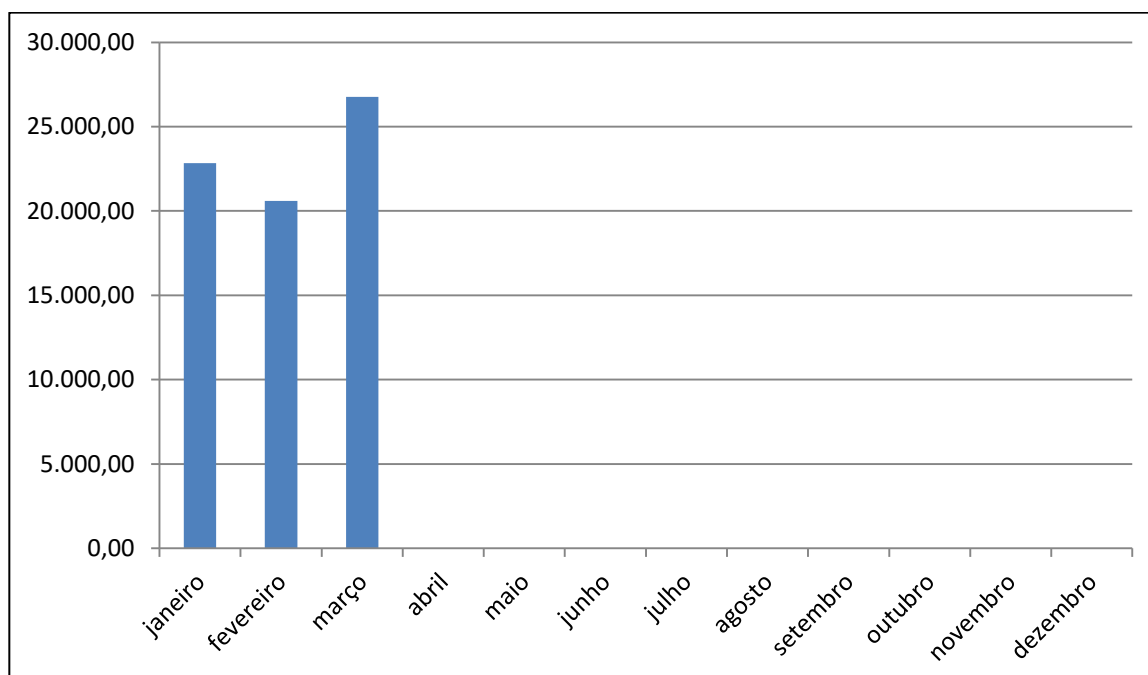

8- Inadimplência de parcelamentos de débitos inscritos em Dívida Ativa

Este indicador mostra o quantitativo de pessoas físicas e jurídicas que deixaram de pagar três parcelas referentes ao parcelamento de débitos inscritos em Dívida Ativa Administrativa.

Fonte: Siscon

Ano 2024: 222

Ano 2025	Jan	Fev	Mar	Abr	Mai	Jun	Jul	Ago	Set	Out	Nov	Dez
Nº de empresas	8	10	16									
Acumulado	8	18	34									

Descumprimento de parcelamento DAFA

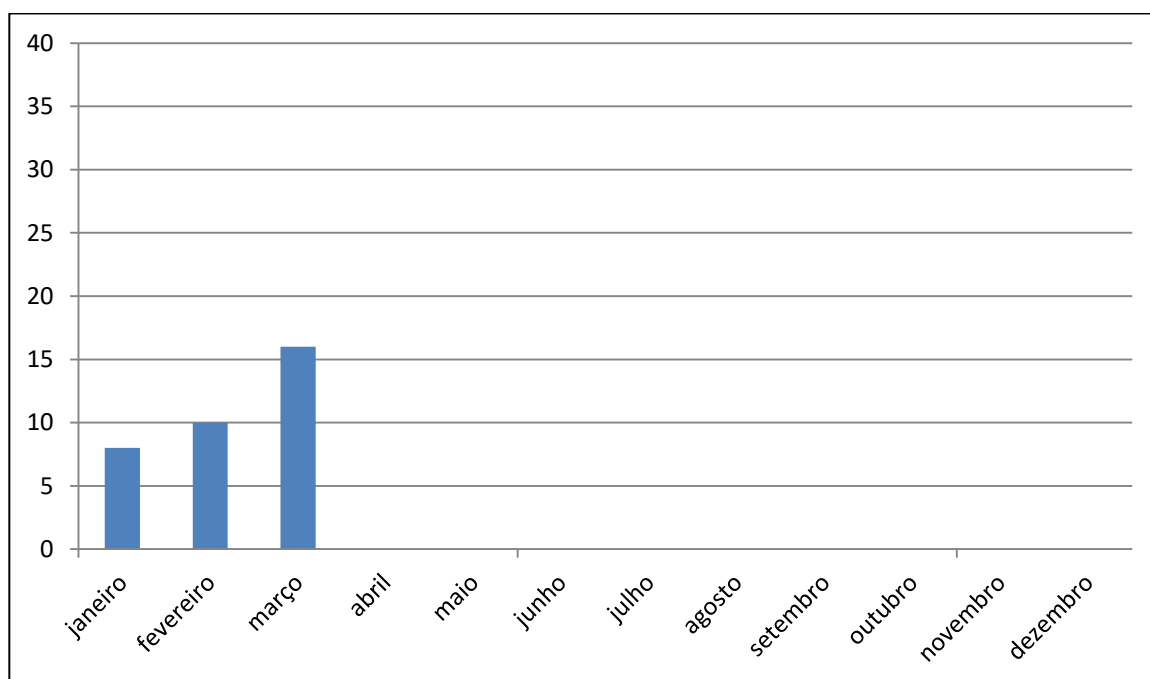

* DEVIDO A MUDANÇA DE SISTEMA E INCONSISTÊNCIA NA EMISSÃO DOS BOLETOS VIA CRF EM CASA, NÃO FOI AFERIDO O DESCUMPRIMENTO REFERENTE AO MÊS DE ABRIL.

** AFERIDO DESCUMPRIMENTO REFERENTE AOS MESES DE ABRIL E MAIO

9 – Processos encaminhados para Protesto ou Cobrança Executiva

Este indicador mostra a quantidade de profissionais e empresas encaminhadas pela Dívida Ativa Administrativa para análise de inclusão em protesto ou cobrança executiva.

Incluem neste tópico: Notificação Administrativa para Cobrança Amigável não respondida dentro do prazo e descumprimentos de parcelamentos de PF e PJ em DAFA.

OBS: número levantado por CDA e não por inscrição.

Fonte: Siscon

Ano 2024: 4217

Ano 2025	Jan	Fev	Mar	Abr	Mai	Jun	Jul	Ago	Set	Out	Nov	Dez
Processos encaminhados	19	58	182									
Acumulado	19	77	259									

Encaminhadas à cobrança em Protesto ou Execução

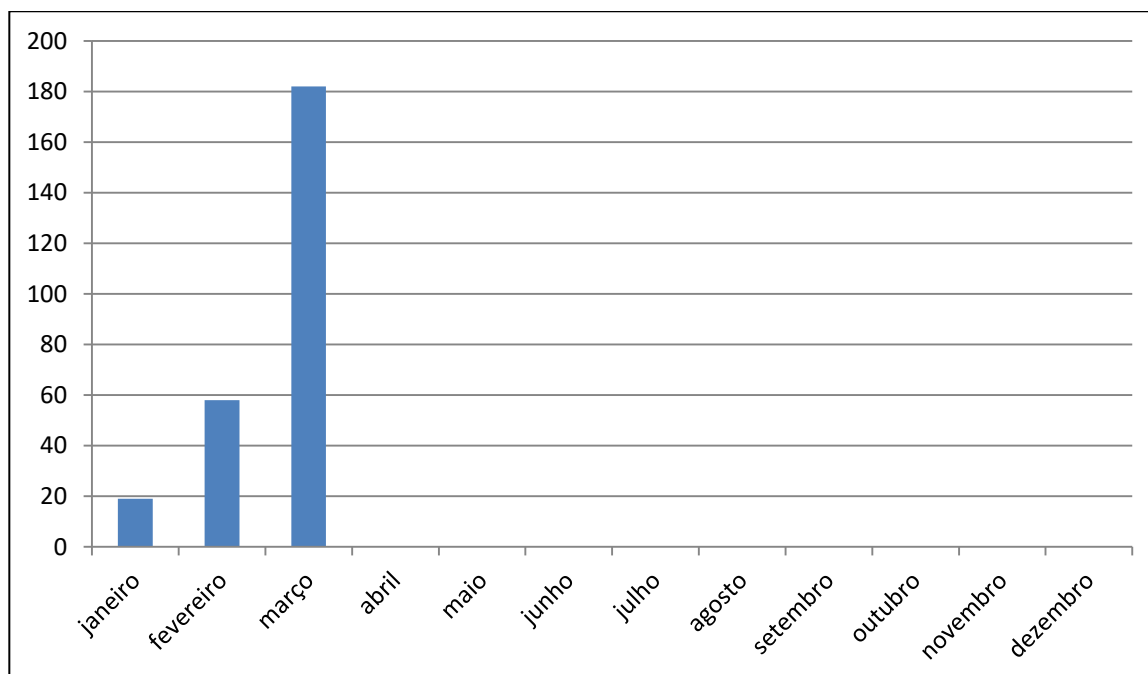

*NÃO FORAM LANÇADAS MUDANÇAS DE FASE DEVIDO MIGRAÇÃO DE SISTEMA E CONFIGURAÇÃO DO MESMO

10- Quantitativo de Inscrições em Dívida Ativa Executiva

Este indicador corresponde ao número de inscrições na Dívida Ativa de multas e anuidades vencidas e não pagas que migraram da fase administrativa/protesto para executiva, de pessoas físicas e jurídicas.

Fonte: Siscon

Ano 2024: 3050

Ano 2025	Jan	Fev	Mar	Abr	Mai	Jun	Jul	Ago	Set	Out	Nov	Dez
Execução	19	58	182									
Acumulado	19	77	259									

Quantitativo de inscrições em DAFE

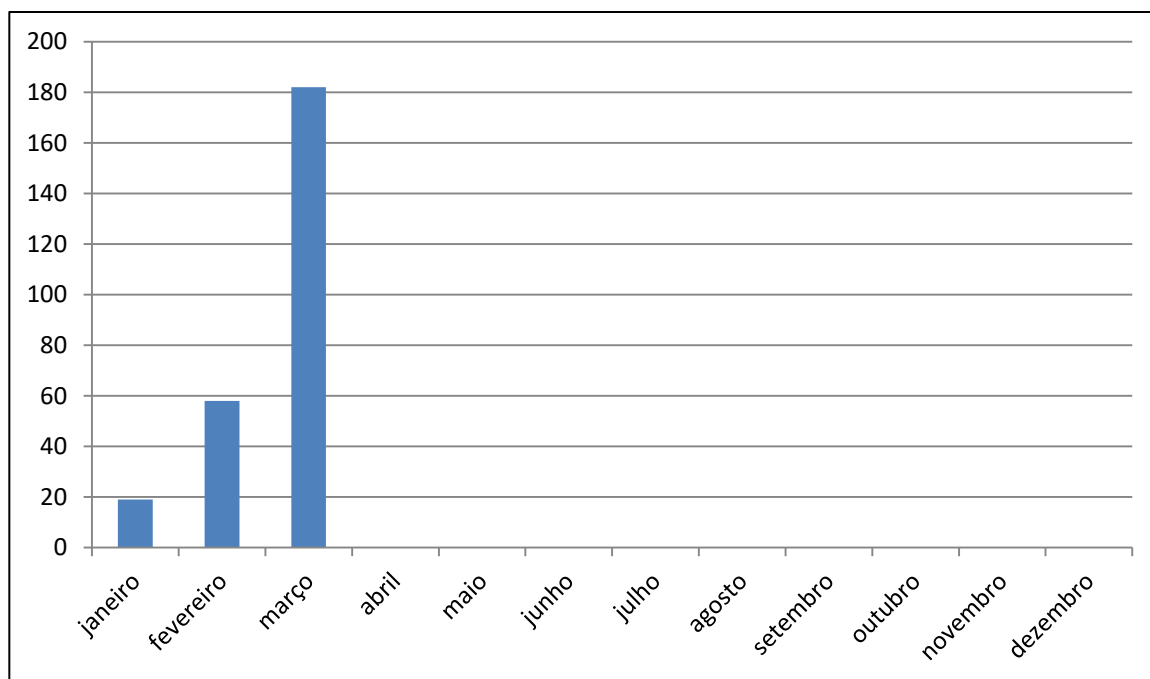

*NÃO FORAM LANÇADAS MUDANÇAS DE FASE DEVIDO MIGRAÇÃO DE SISTEMA E CONFIGURAÇÃO DO MESMO

DÍVIDA ATIVA
 RELATÓRIO – MARÇO/2025

11– Valor das inscrições em Dívida Ativa Executiva

Este indicador mostra o valor monetário do total de inscrições em Dívida Ativa que migraram da fase administrativa/protesto para executiva.

Fonte: Siscon

Ano 2024: R\$ 6.583.724,09

Ano 2025	Jan	Fev	Mar	Abr	Mai	Jun
Valor CDA's	36.730,47	66.628,32	656.643,10			
Acumulado	36.730,47	103.358,79	760.001,89			

Jul	Ago	Set	Out	Nov	Dez

Valor das CDA's DAFE (R\$)

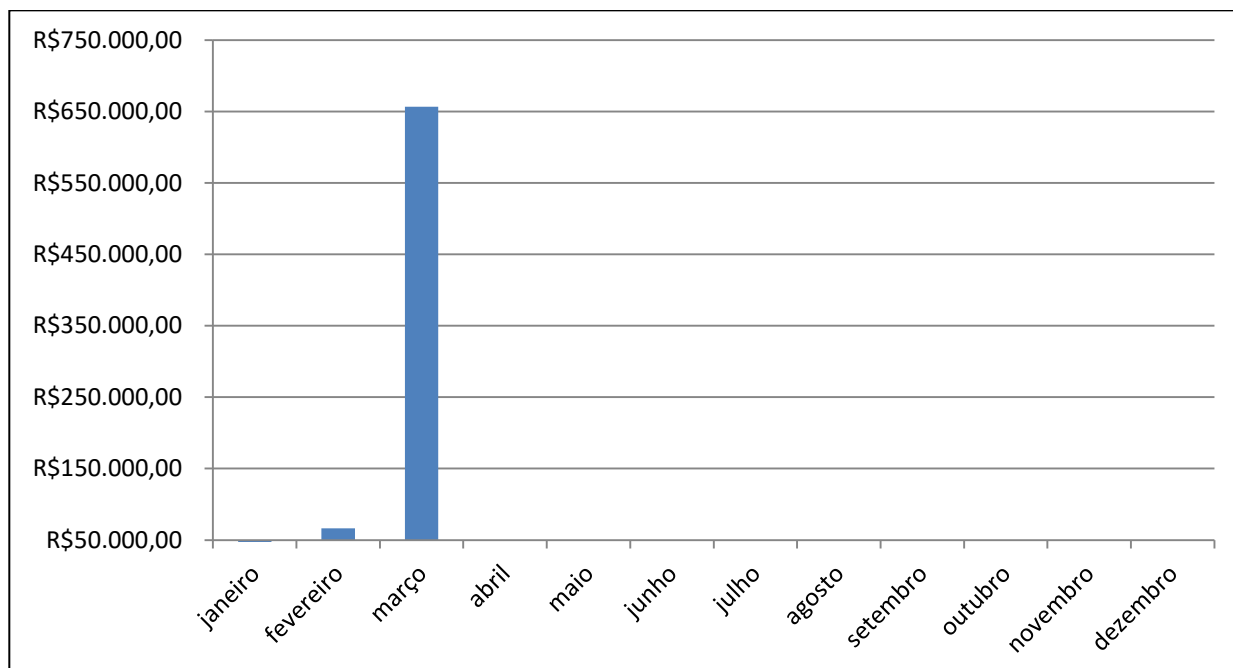

12- Acordos Realizados – Profissionais e Firms atendidas DAFE

Este indicador mostra a quantidade de profissionais e firmas que entraram em acordo executivo.

OBS: número levantado por inscrição e não por CDA.

Fonte: Siscon

Ano 2024: 210

Ano 2025	Jan	Fev	Mar	Abr	Mai	Jun	Jul	Ago	Set	Out	Nov	Dez
Nº de acordos	16	15	4									
Acumulado	16	31	35									

Firms e profissionais atendidos

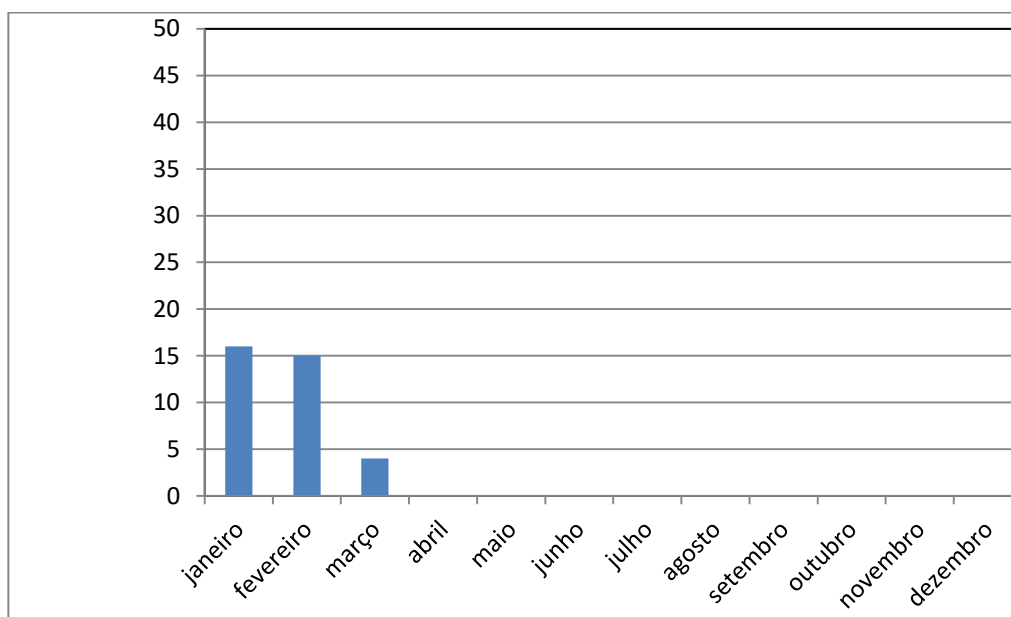

13 – Valor total arrecadado pela Dívida Ativa Executiva

Este indicador mostra os valores arrecadados pela Dívida Ativa Executiva, por meio de parcelamentos de débitos executados judicialmente.

Fonte: Siscon

Ano 2024: R\$ 1.022.429,01

Ano 2025	Jan	Fev	Mar	Abr	Mai	Jun
Valor arrecadado R\$	69.709,81	87.924,50	62.915,92			
Acumulado	69.709,81	157.634,31	220.550,23			

Jul	Ago	Set	Out	Nov	Dez

Valores Arrecadados pela Dívida Ativa Executiva (R\$)

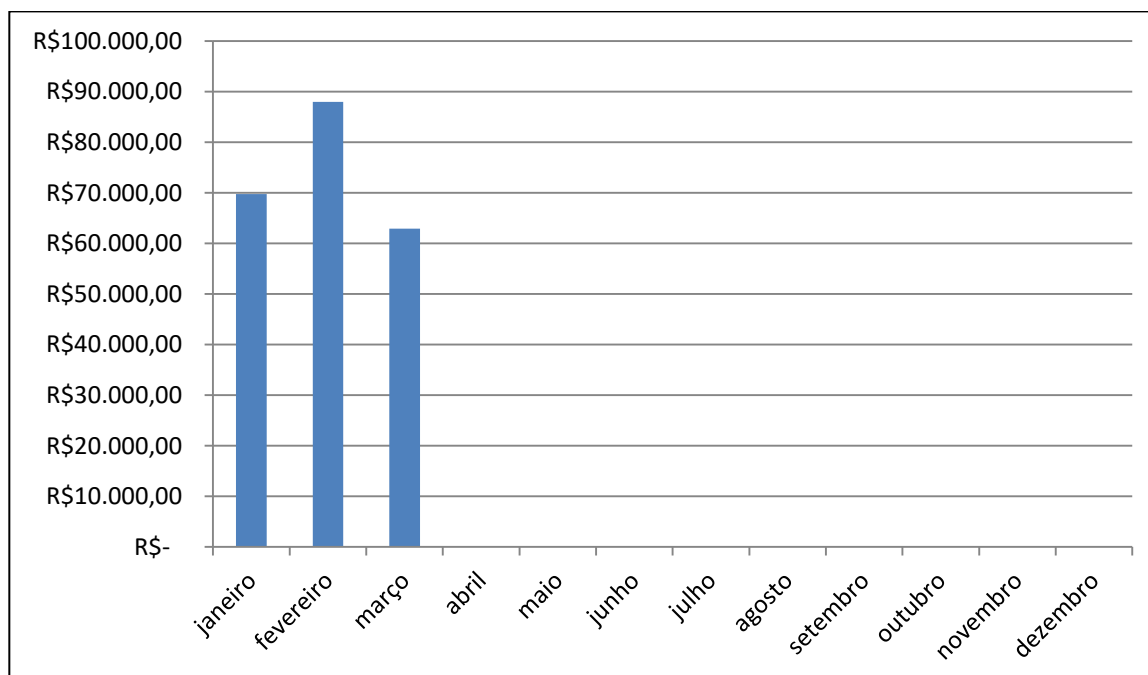

14- Adimplência de parcelamentos de débitos inscritos em Dívida Ativa Executiva

Este indicador mostra o quantitativo de pessoas físicas e jurídicas adimplentes com os parcelamentos oriundos dos débitos inscritos em Dívida Ativa Executiva.

Fonte: SJ

Ano 2024: 2560

Ano 2025	Jan	Fev	Mar	Abr	Mai	Jun	Jul	Ago	Set	Out	Nov	Dez
Adimplentes	382	360	356									
Acumulado	382	742	1098									

Adimplimento de parcelamentos de débitos inscritos em DAFE

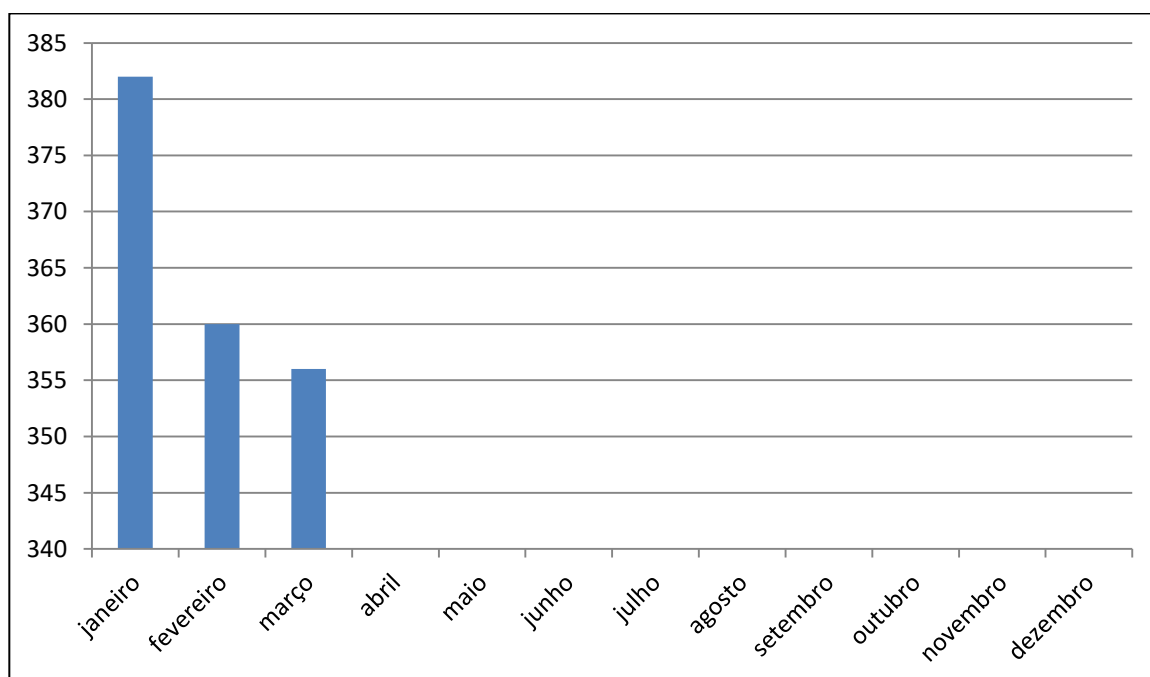

15- Quantitativo de débitos inscritos em Dívida Ativa Executiva parcelados e quitados

Este indicador mostra o quantitativo de pessoas físicas e jurídicas que quitaram os parcelamentos oriundos dos débitos inscritos em Dívida Ativa Executiva.

Fonte: Siscon

Ano 2024: 530

Ano 2025	Jan	Fev	Mar	Abr	Mai	Jun	Jul	Ago	Set	Out	Nov	Dez
Acordos Quitados	36	34	41									
Acumulado	36	70	111									

Acordos quitados de débitos em DAFA

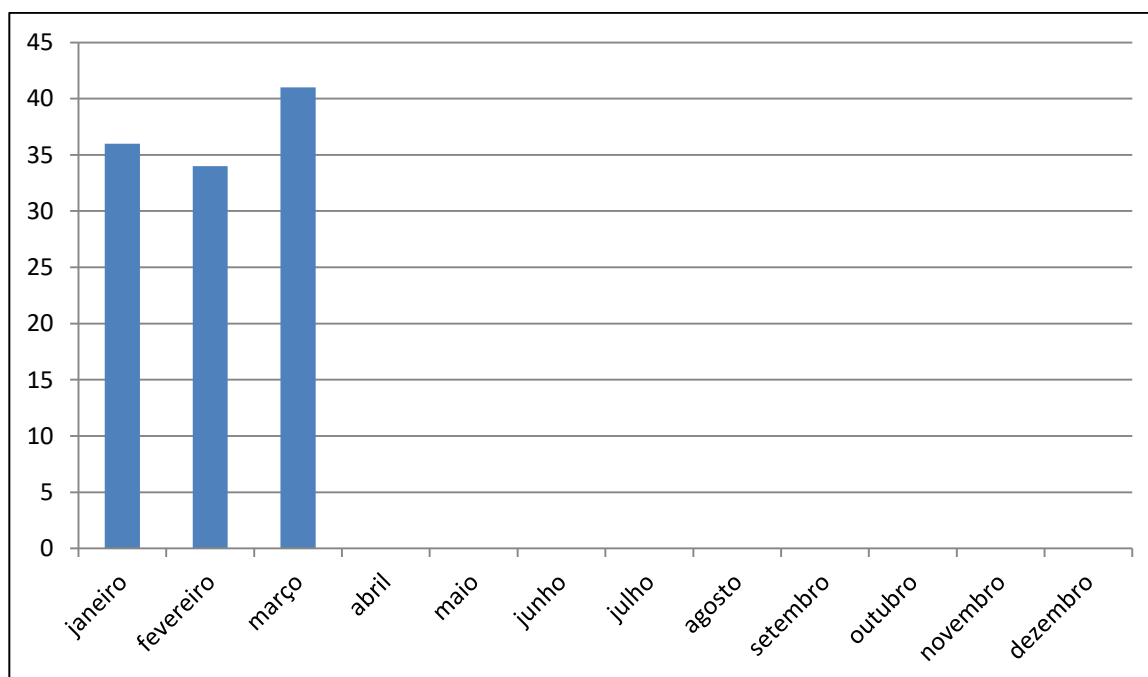

16 – Valor de quitação de parcelamentos de débitos inscritos em DAFE

Este indicador mostra o valor monetário das baixas por quitação dos parcelamentos em Dívida Ativa Executiva.

Fonte: Siscon

Ano 2024: R\$ 838.570,57

Ano 2025	Jan	Fev	Mar	Abr	Mai	Jun
Valor de quitação R\$	31.336,07	33.070,77	24.933,69			
Acumulado	31.336,07	64.406,84	89.340,53			

Jul	Ago	Set	Out	Nov	Dez

Valor de Acordos quitados de débitos em DAFE (R\$)

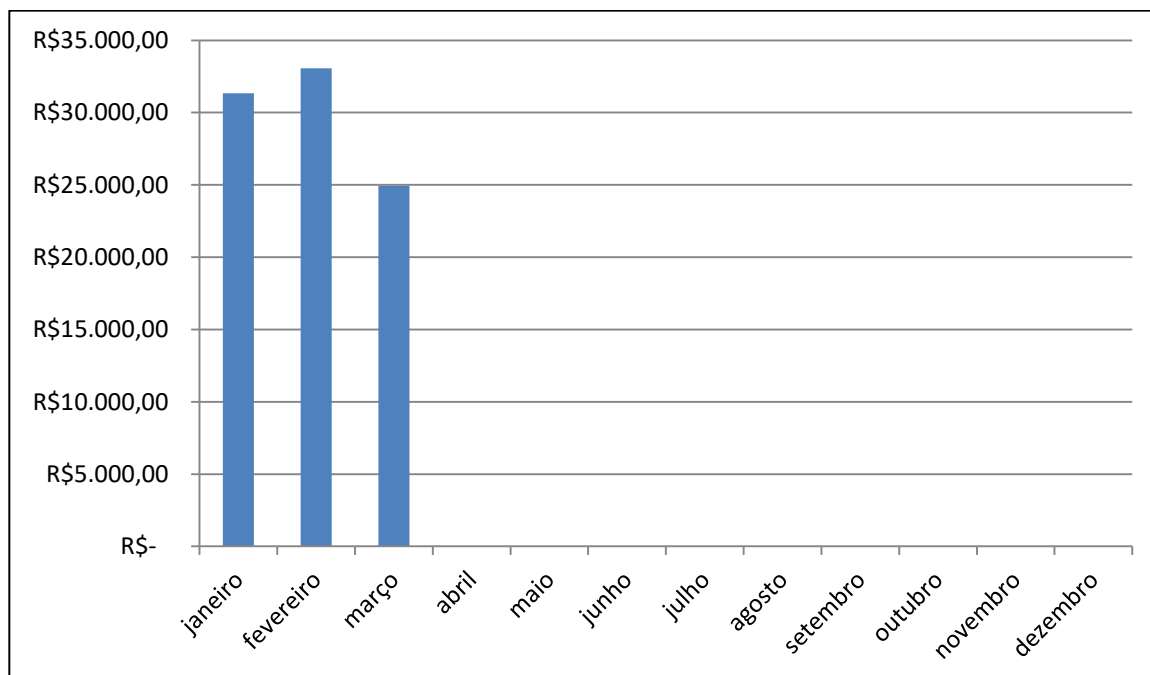

17 – Inadimplência de parcelamentos de débitos inscritos em Dívida Ativa Executiva

Este indicador mostra o quantitativo de pessoas físicas e jurídicas que deixaram de pagar três parcelas referentes ao parcelamento de débitos inscritos em Dívida Ativa Executiva.

Fonte: Siscon

Ano 2024: 101

Ano 2025	Jan	Fev	Mar	Abr	Mai	Jun	Jul	Ago	Set	Out	Nov	Dez
Inadimplentes	1	5	4									
Acumulado	1	6	10									

Descumprimento de parcelamento DAFE

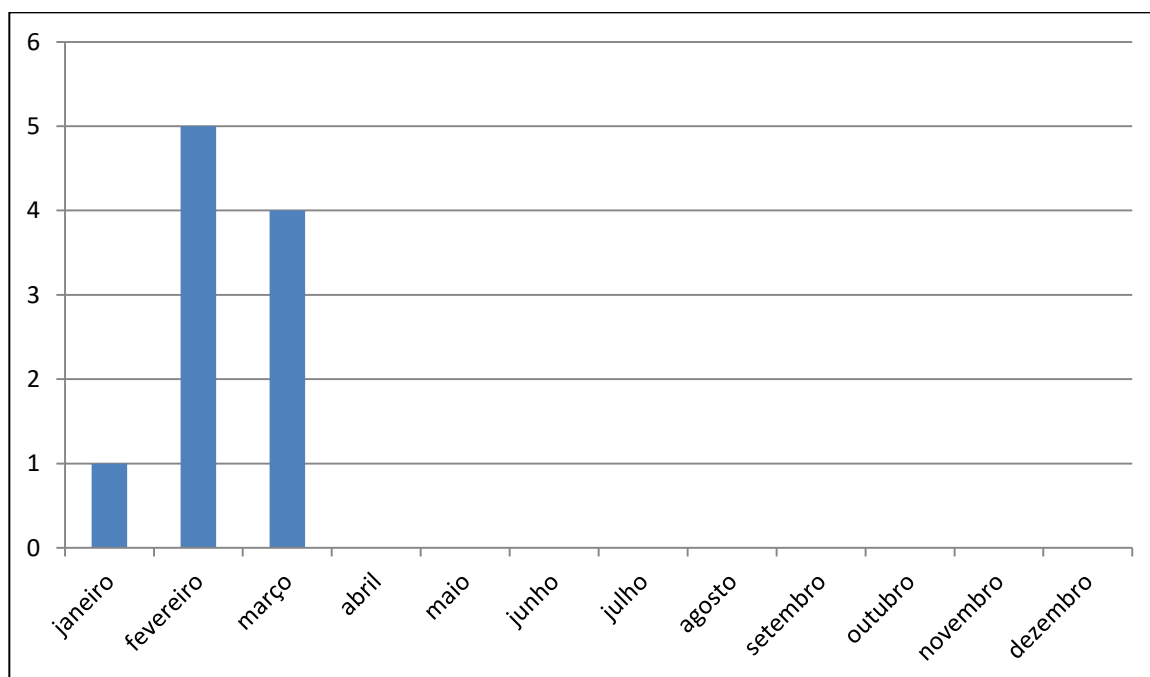

18 – Distribuição de processos judiciais de execução fiscal

Este indicador mostra a quantidade de processos de execução fiscal distribuídos nas Justiças Estadual e Federal.

Fonte: Eproc

Ano 2024: 617

Ano 2025	Jan	Fev	Mar	Abr	Mai	Jun	Jul	Ago	Set	Out	Nov	Dez
Nº Processos	4	17	14									
Acumulado	4	21	35									

Quantitativo de processos de execução fiscal distribuídos

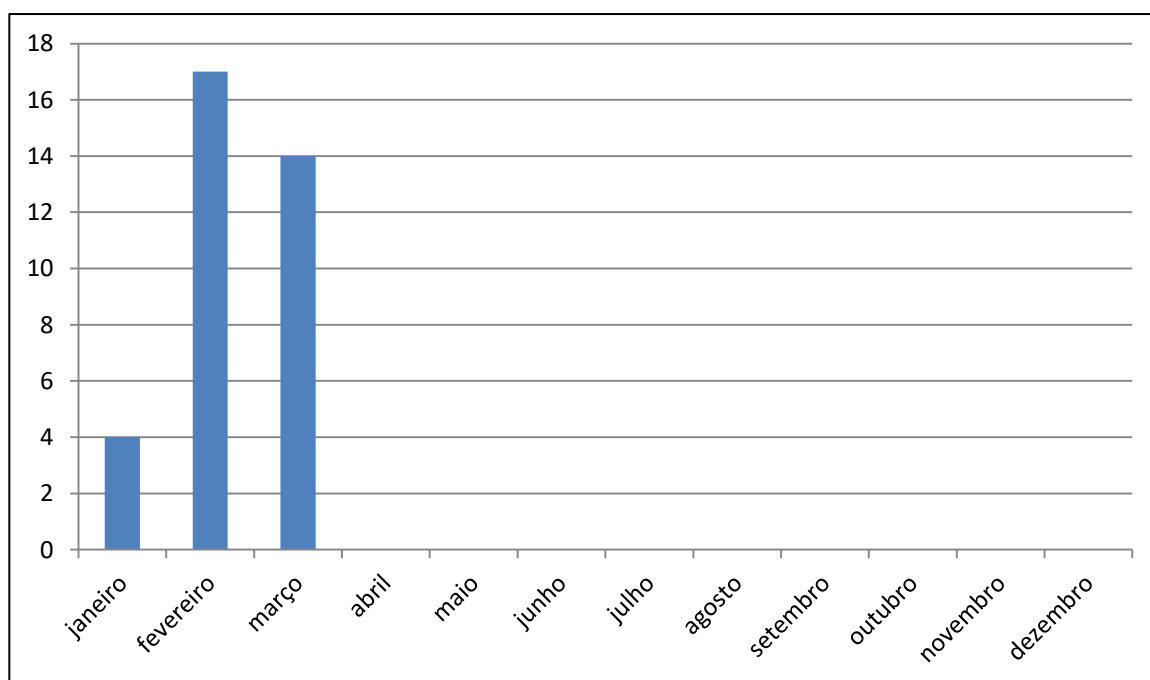

19- Quantitativo de Inscrições em Dívida Ativa e Distribuição em cartório – PROTESTO

Este indicador corresponde ao número de inscrições na Dívida Ativa de multas e anuidades vencidas e não pagas que migraram da fase administrativa e enviadas a Protesto, através da Central de Remessa de Arquivos, de pessoas físicas e jurídicas.

Fonte: Siscon

Fonte: CRA - Central de Remessa de Arquivos

Ano 2024: 1167

Ano 2025	Jan	Fev	Mar	Abr	Mai	Jun	Jul	Ago	Set	Out	Nov	Dez
CDA's enviadas a Protesto	0	0	0									
Acumulado	0	0	0									

Quantitativo de inscrições de CDAs e distribuídas em Central de Remessa de Protestos

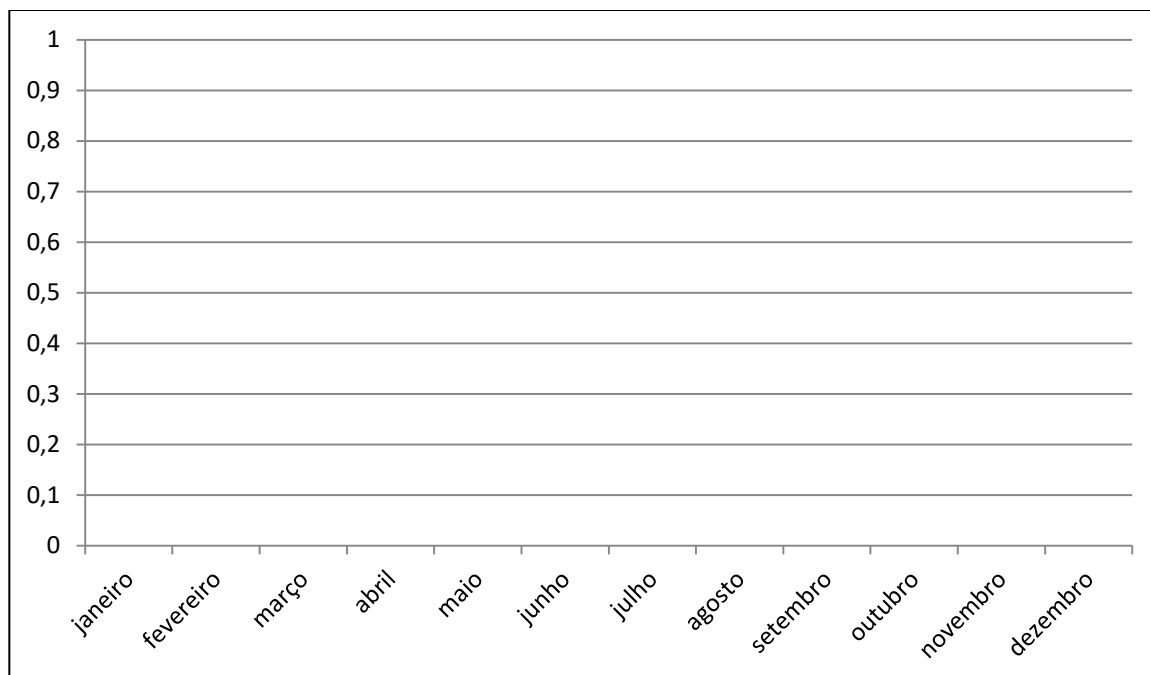

20 – Valor das Certidões de Dívida Ativa - PROTESTO

Este indicador mostra o valor monetário do total de inscrições em Dívida Ativa em Protesto.

Fonte: Siscon

Ano 2024: R\$ 631.354,10

Ano 2025	Jan	Fev	Mar	Abr	Mai
Valor em R\$	0	0	0		
Acumulado em R\$	0	0	0		

Jun	Jul	Ago	Set	Out	Nov	Dez

Valor das CDA's Protesto (R\$)

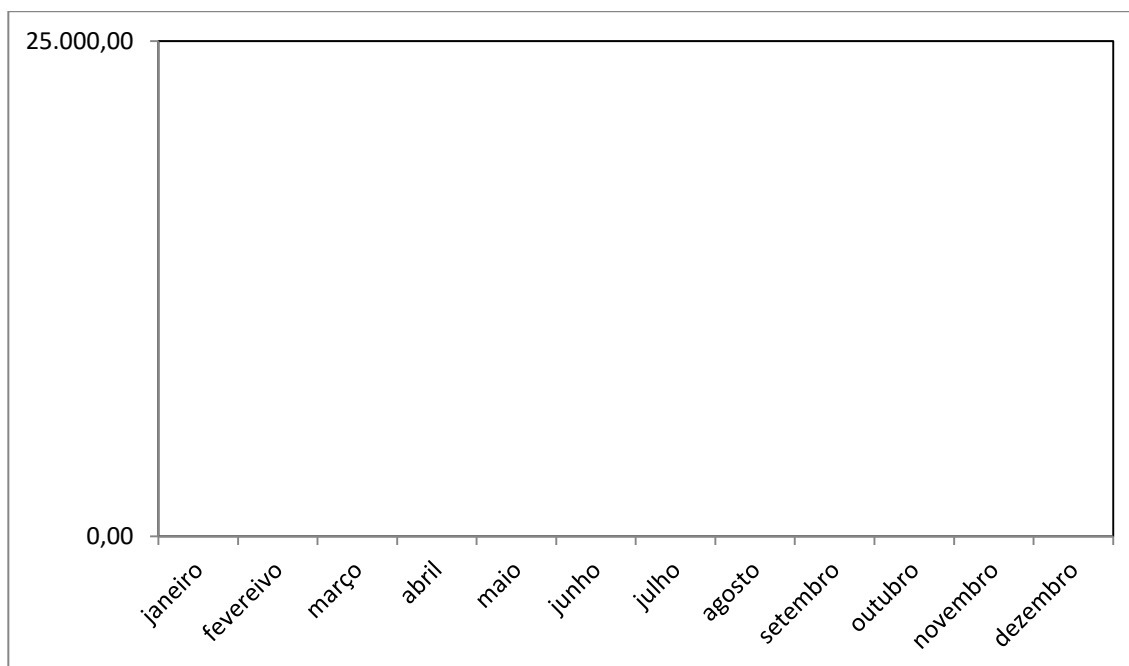

21- Acordos Realizados – Profissionais e Firmas atendidas Protesto

Este indicador mostra a quantidade de profissionais e firmas que entraram em acordo em protesto.

OBS: número levantado por inscrição e não por CDA.

Fonte: Siscon

Ano 2024: 181

Ano 2025	Jan	Fev	Mar	Abr	Mai	Jun	Jul	Ago	Set	Out	Nov	Dez
Nº de acordos	6	11	5									
Acumulado	6	17	22									

Firmas e profissionais atendidos

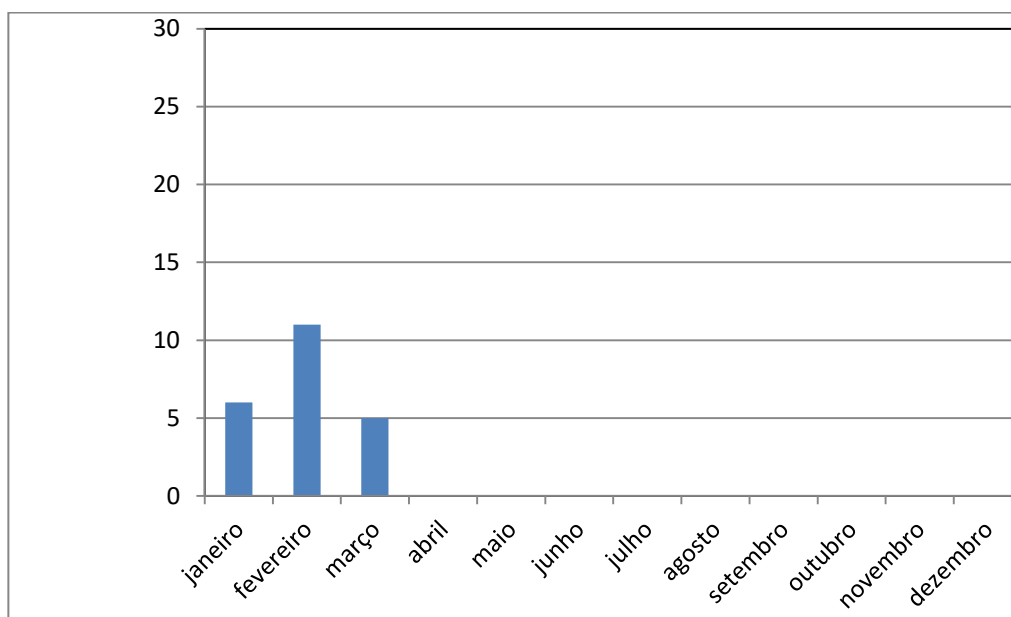

22- Valor total arrecadado pela Dívida Ativa em Protesto

Este indicador mostra os valores arrecadados pela Dívida Ativa em Protesto, por meio de pagamento de débitos distribuídos em cartório de Protesto.

Fonte: Siscon

Ano 2024: R\$ 343.537,64

Ano 2025	Jan	Fev	Mar	Abr	Mai	Jun
Valor arrecadado em R\$	14.545,51	17.428,40	15.043,52			
Acumulado	14.545,51	31.973,91	47.017,43			

Jul	Ago	Set	Out	Nov	Dez

Valores Arrecadados pela Dívida Ativa em Protesto (R\$)

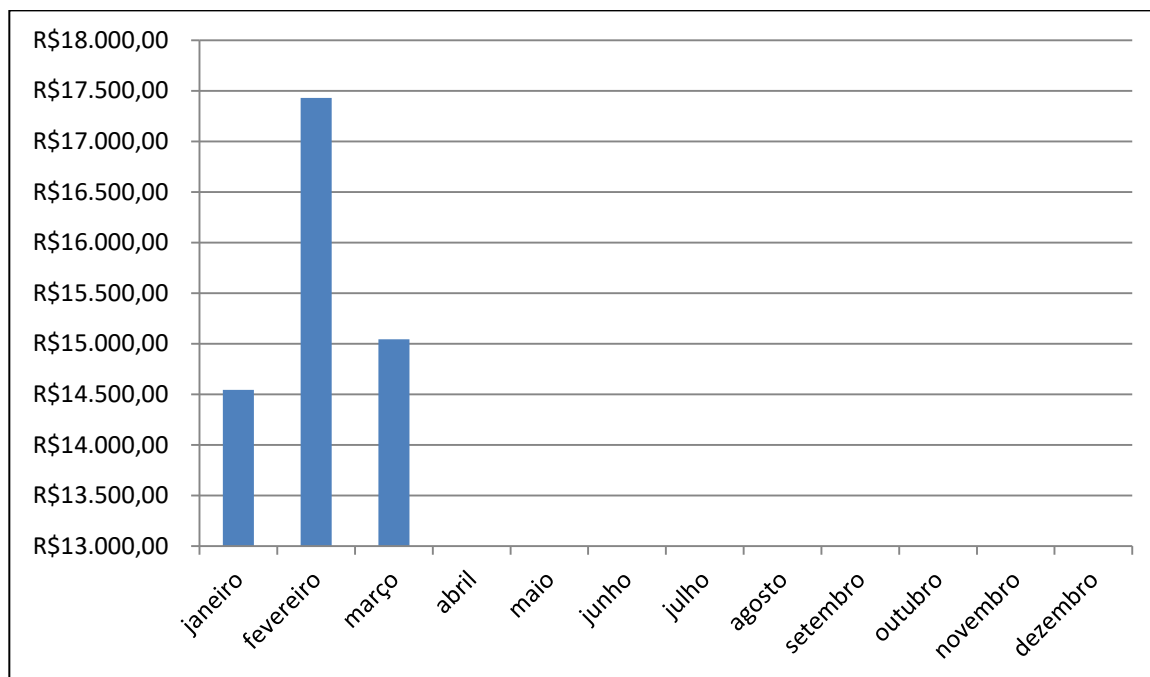

23- Adimplência de parcelamentos de débitos inscritos em Dívida Ativa - Protesto

Este indicador mostra o quantitativo de pessoas físicas e jurídicas adimplentes com os parcelamentos oriundos dos débitos inscritos em Dívida Ativa em Protesto.

Fonte: Siscon

Ano 2024: 1475

Ano 2025	Jan	Fev	Mar	Abr	Mai	Jun	Jul	Ago	Set	Out	Nov	Dez
Adimplentes	186	151	185									
Acumulado	186	337	522									

Adimplimento de parcelamentos de débitos inscritos em Protesto

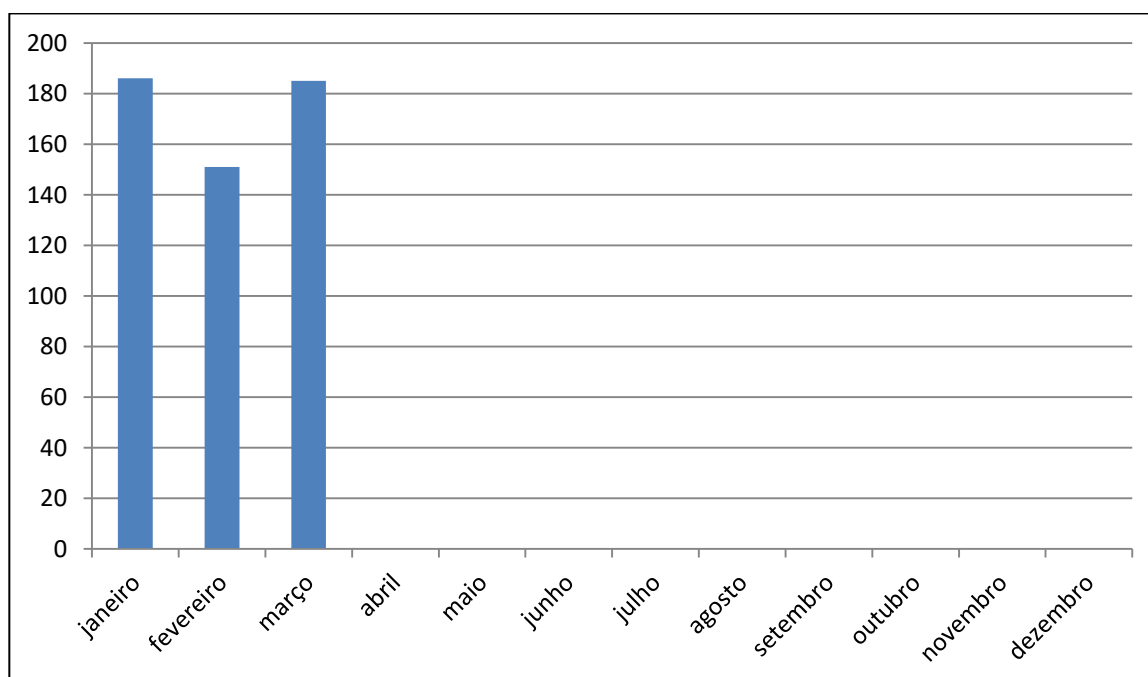

24- Quantitativo de débitos inscritos em Dívida Ativa parcelados e quitados Protesto

Este indicador mostra o quantitativo de pessoas físicas e jurídicas que quitaram os parcelamentos oriundos dos débitos inscritos em Dívida Ativa em Protesto.

Fonte: Siscon

Ano 2024: 144

Ano 2025	Jan	Fev	Mar	Abr	Mai	Jun	Jul	Ago	Set	Out	Nov	Dez
Acordos Quitadas	2	13	11									
Acumulado	2	15	26									

Acordos quitados de débitos em Protesto

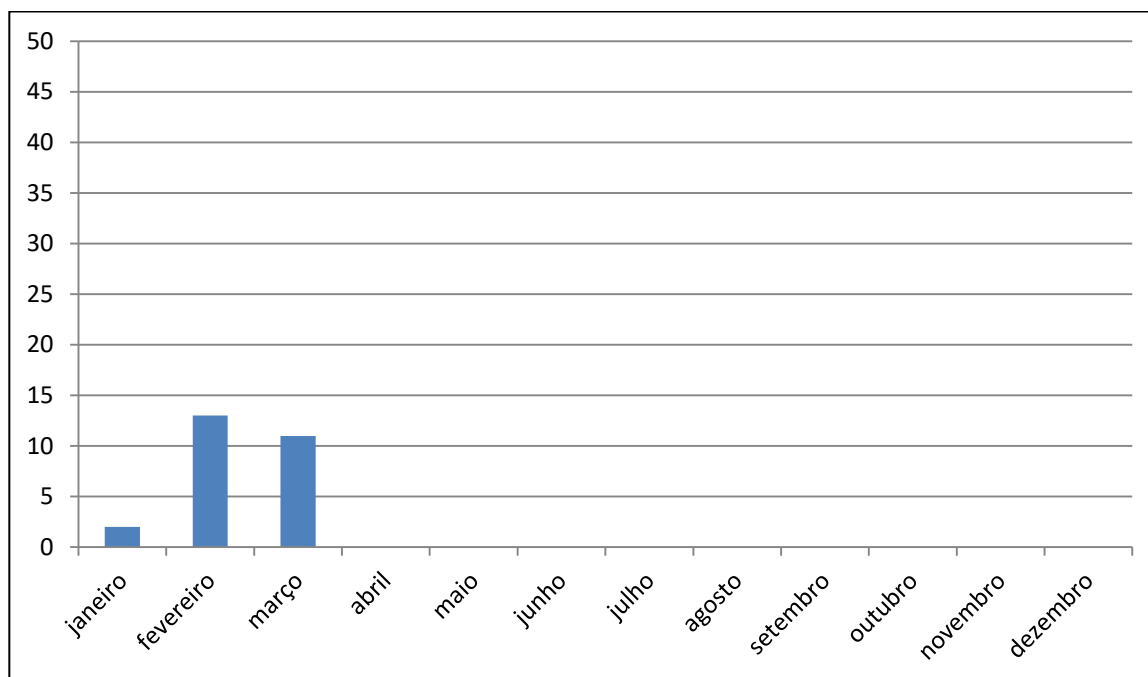

25 – Valor de quitação de parcelamentos de débitos inscritos em Protesto

Este indicador mostra o valor monetário das baixas por quitação dos parcelamentos em Dívida Ativa em Protesto.

Fonte: Siscon

Ano 2024: R\$ 125.447,08

Ano 2024	Jan	Fev	Mar	Abr	Mai	Jun
Valor de quitação R\$	497,82	5.344,80	2.449,27			
Acumulado	497,82	5.842,62	8.291,89			

Jul	Ago	Set	Out	Nov	Dez

Valor de Acordos quitados de débitos em Protesto (R\$)

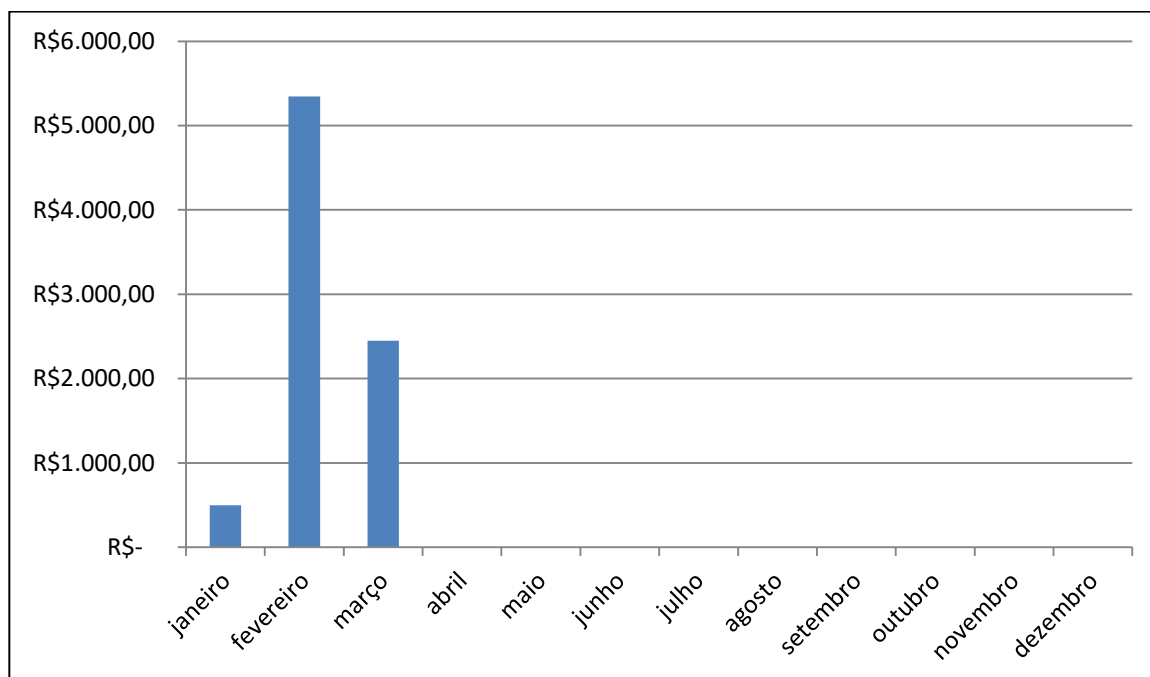

26- Inadimplência de parcelamentos de débitos inscritos em Dívida Ativa Protesto

Este indicador mostra o quantitativo de pessoas físicas e jurídicas que deixaram de pagar três parcelas referentes ao parcelamento de débitos inscritos em Dívida Ativa Protesto.

Fonte: Siscon

Ano 2024: 66

Ano 2025	Jan	Fev	Mar	Abr	Mai	Jun	Jul	Ago	Set	Out	Nov	Dez
Inadimplentes	3	2	5									
Acumulado	3	5	10									

Descumprimento de parcelamento Protesto

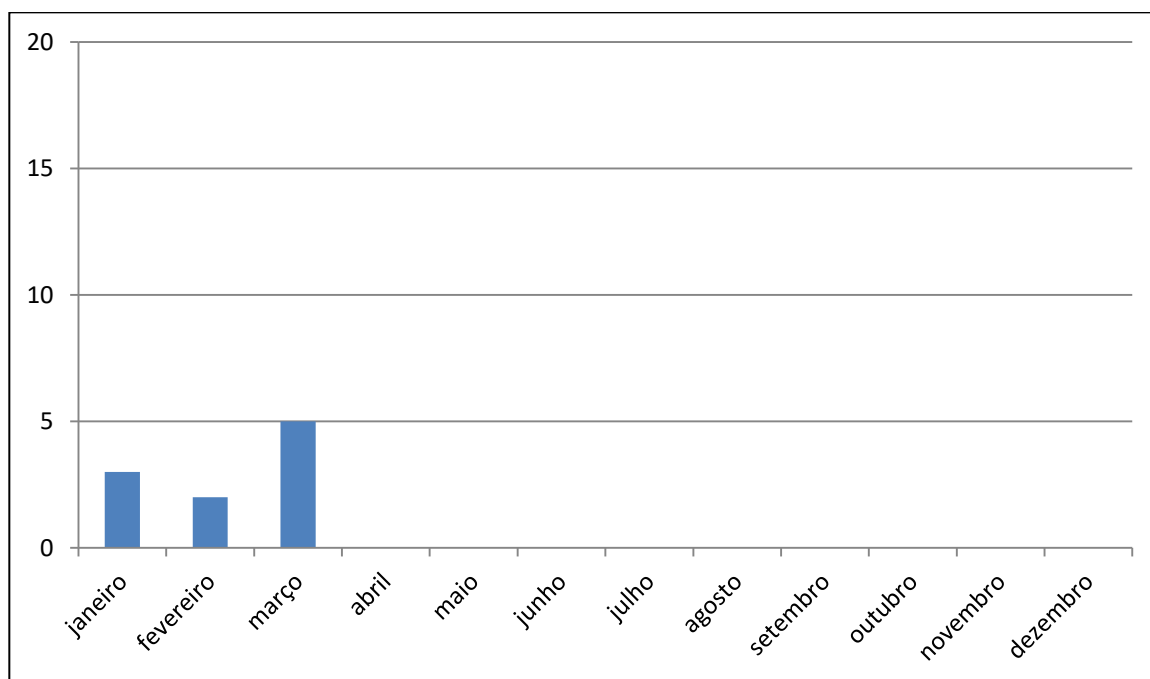

27- Quantitativo de Digidesk recebidos no mês

Este indicador corresponde ao quantitativo de Digidesk recebidos no mês, acumulados e respondidos com a designação do funcionário que atendeu a demanda.

USUÁRIO	Mês	CHAMADOS ENVIADOS	CHAMADOS ATRIBUÍDOS	ABERTO	RESOLVIDO	RESPONDEU AOS CHAMADOS	RESPOSTAS
Marcia Evo	jan	0	82	52	30	135	174
	fev	0	47	30	17	126	240
	mar	0	50	26	24	46	55
	abr						
	mai						
	jun						
	jul						
	ago						
	set						
	out						
	nov						
	dez						
Rosi Dantas	jan	0	1	0	1	276	354
	fev	0	1	0	1	96	102
	mar	0	0	0	0	105	133
	abr						
	mai						
	jun						
	jul						
	ago						
	set						
	out						
	nov						
	dez						
Sueli Moraes	jan	0	116	66	50	54	68
	fev	0	45	31	14	110	225
	mar	0	7	2	5	35	65
	abr						
	mai						
	jun						
	jul						
	ago						
	set						
	out						
	nov						
	dez						

DÍVIDA ATIVA
RELATÓRIO – MARÇO/2025

Matheus Nascimento	jan	0	0	0	0	0	0
	fev	0	91	48	43	47	53
	mar	0	163	99	64	199	299
	abr						
	mai						
	jun						
	jul						
	ago						
	set						
	out						
	nov						
	dez						

Inscrição em Dívida Ativa – Rosiléa Dantas
Protesto – Marcia Evo
Execução – Sueli Carvalho e Rosiléa Dantas