

# SETEMBRO 2025

**ÍNDICE**

---

1 –	Quantitativo de inscrições em Dívida Ativa Administrativa	3
2 –	Valor das inscrições em Dívida Ativa Administrativa	4
3 –	Acordos realizados – Profissionais e firmas atendidas DAFA	5
4 –	Valor total arrecadado pela Dívida Ativa Administrativa	6
5 –	Adimplência de parcelamentos de débitos inscritos em Dívida Ativa Administrativa	7
6 –	Quantitativo de débitos inscritos em Dívida Ativa Administrativa parcelados e quitados	8
7 –	Valor de quitação de parcelamentos de débitos inscritos em DAFA	9
8 –	Inadimplência de parcelamentos de débitos inscritos em Dívida Ativa	10
9 –	Processos encaminhados para Protesto ou Cobrança Executiva	11
10 –	Quantitativo de Inscrições em Dívida Ativa Executiva	12
11 –	Valor das inscrições em Dívida Ativa Executiva	13
12 –	Acordos realizados – Profissionais e firmas atendidas DAFE	14
13 –	Valor total arrecadado pela Dívida Ativa Executiva	15
14 –	Adimplência de parcelamentos de débitos inscritos em Dívida Ativa Executiva	16
15 –	Quantitativo de débitos inscritos em Dívida Ativa Executiva parcelados e quitados	17
16 –	Valor de quitação de parcelamentos de débitos inscritos em DAFE	18
17 –	Inadimplência de parcelamentos de débitos inscritos em Dívida Ativa Executiva	19
18 –	Distribuição de processos judiciais de execução fiscal	20
19 –	Quantitativo de Inscrições em Dívida Ativa e Distribuição em cartório – PROTESTO	21
20 –	Valor das Certidões de Dívida Ativa - PROTESTO	22
21 –	Acordos realizados – Profissionais e firmas atendidas Protesto	23
22 –	Valor total arrecadado pela Dívida Ativa em Protesto	24
23 –	Adimplência de parcelamentos de débitos inscritos em Dívida Ativa – Protesto	25
24 –	Quantitativo de débitos inscritos em Dívida Ativa parcelados e quitados Protesto	26
25 –	Valor de quitação de parcelamentos de débitos inscritos em Protesto	27
26 –	Inadimplência de parcelamentos de débitos inscritos em Dívida Ativa Protesto	28
27 –	Quantitativo de Digidesk recebidos no mês	29

**1 – Quantitativo de Inscrições em Dívida Ativa Administrativa**

Este indicador corresponde ao número de inscrições em Dívida Ativa Administrativa de multas e anuidades de PF e PJ vencidas e não pagas.

Fonte: Siscon

Ano 2024: 16399

<i>Ano 2025</i>	Jan	Fev	Mar	Abr	Mai	Jun	Jul	Ago	Set	Out	Nov	Dez
Inscrições na D.A	885	1637	1464	1379	2324	2126	288	221	1327			
Acumulado	885	2522	3986	5365	7689	9815	10103	10324	11651			

Quantitativo de Inscrições em DAFA

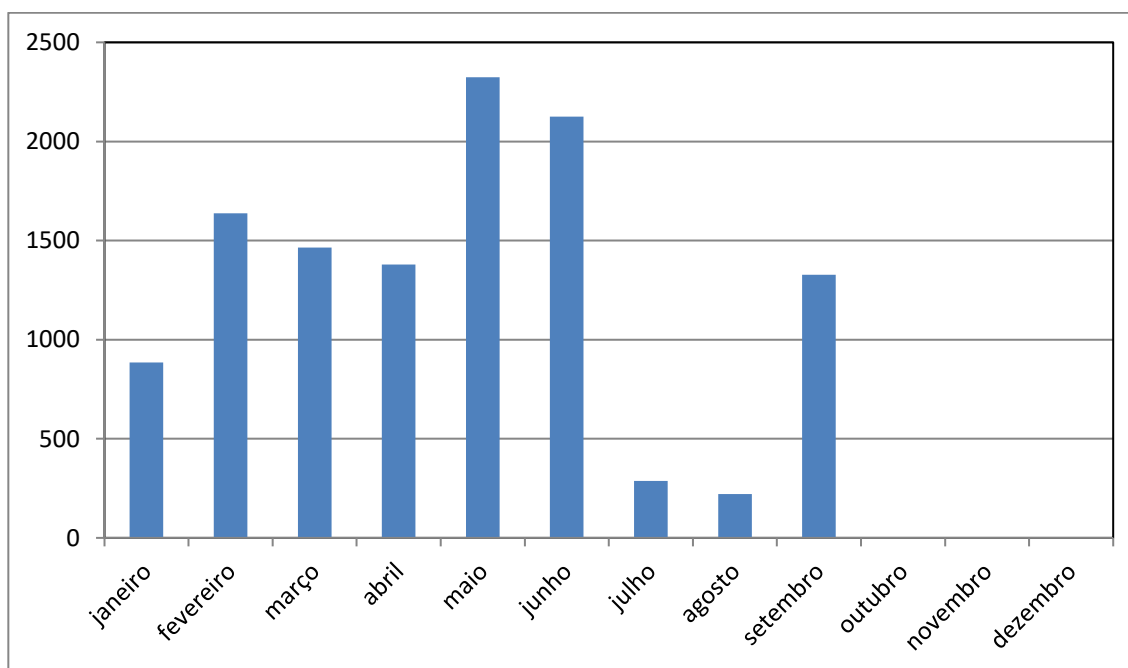

## 2 – Valor das Certidões de Dívida Ativa Administrativa

Este indicador mostra o valor monetário do total de inscrições em Dívida Ativa Administrativa.

Fonte: Siscon

Ano 2024: R\$ 6.808.617,66

<i>Ano 2025</i>	Jan	Fev	Mar	Abr
Valor em R\$	261.838,22	857.783,00	556.686,33	1.905.173,35
Acumulado em R\$	261.838,22	1.119.621,22	1.676.307,55	3.581.480,90

Mai	Jun	Jul	Ago
2.869.603,34	2.991.073,64	775.849,12	510.497,93
6.451.084,24	9.442.157,88	10.218.007,00	10.728.504,93

Set	Out	Nov	Dez
3.174.991,48			
13.903.496,41			

Valor das CDA's DAFA (R\$)

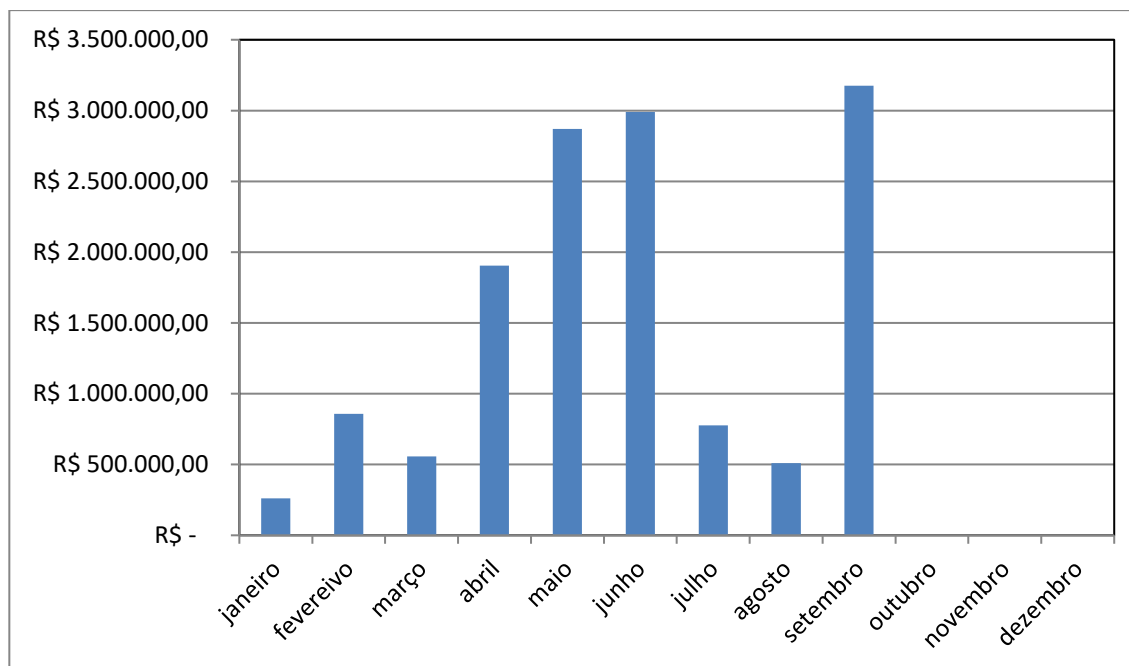

### 3 – Acordos Realizados – Profissionais e Firms atendidas DAFA

Este indicador mostra a quantidade de profissionais e firmas que entraram em acordo administrativo.

OBS: número levantado por inscrição e não por CDA.

Fonte: Siscon

Ano 2024: 539

<u>Ano 2025</u>	Jan	Fev	Mar	Abr	Mai	Jun	Jul	Ago	Set	Out	Nov	Dez
Nº de acordos	48	74	29	80	62	26	93	48	70			
Acumulado	48	122	151	231	293	319	412	460	530			

Firms e profissionais atendidos

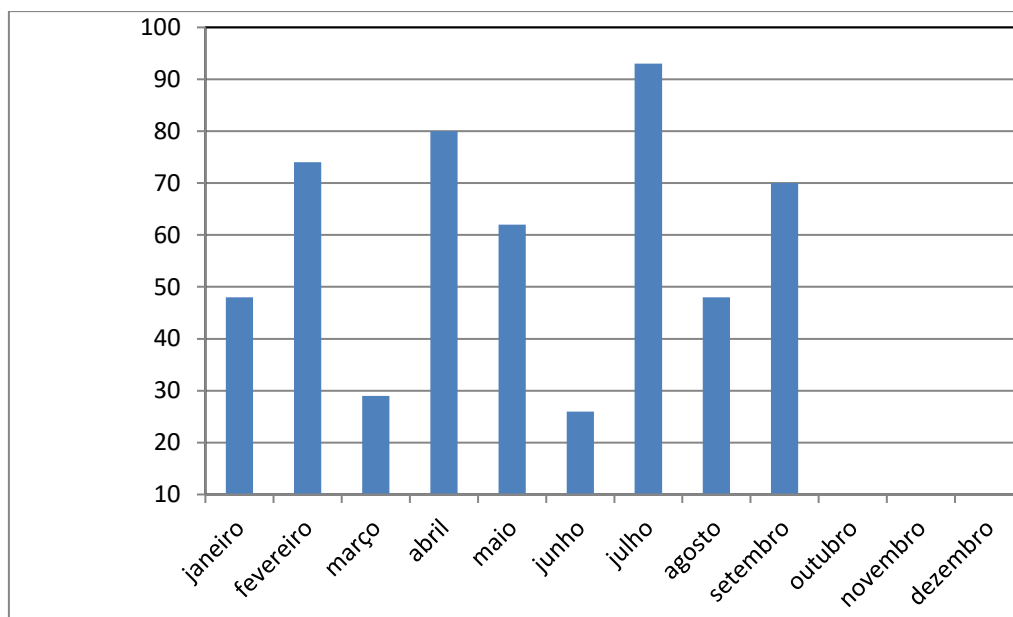

**4 – Valor arrecadado pela Dívida Ativa Administrativa**

Este indicador mostra os valores arrecadados pela Dívida Ativa Administrativa, por meio de parcelamentos de débitos de acordo amigável.

Fonte: Siscon

Ano 2024: R\$ 896.775,48

<i>Ano 2025</i>	Jan	Fev	Mar	Abr	Mai	Jun
Valor em R\$	81.200,43	80.195,86	91.151,09	102.629,31	93.340,47	101.716,66
Acumulado em R\$	81.200,43	161.396,29	252.547,38	355.176,69	448.517,16	550.233,82

Jul	Ago	Set	Out	Nov	Dez
143.609,22	148.549,24	136.326,63			
693.843,04	842.392,28	978.718,91			

Valores Arrecadados pela Dívida Ativa Administrativa (R\$)

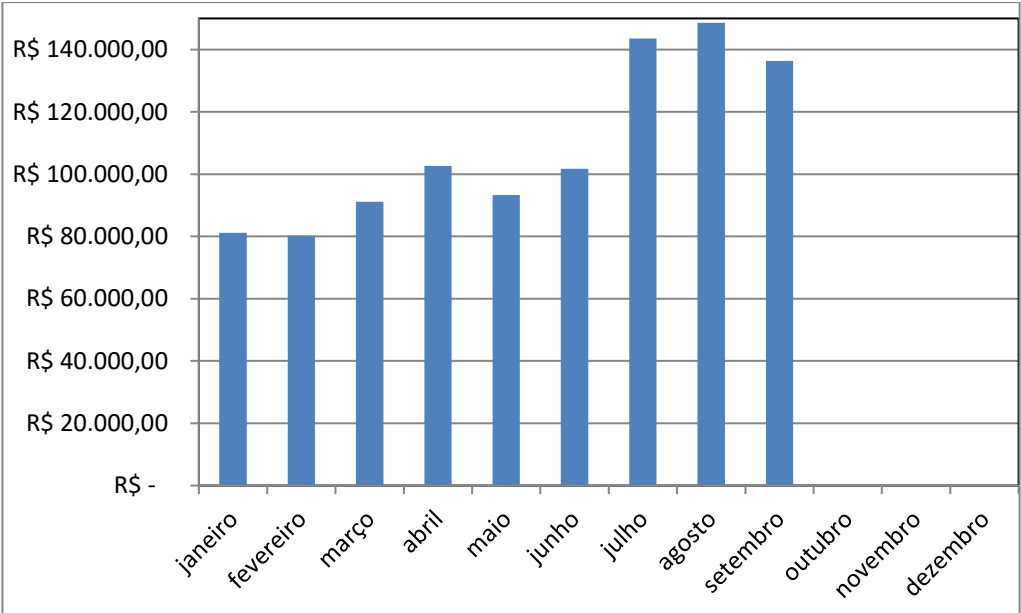

**5- Adimplência de parcelamentos de débitos inscritos em Dívida Ativa Administrativa**

Este indicador mostra o quantitativo de pessoas físicas e jurídicas adimplentes com os parcelamentos oriundos dos débitos inscritos em Dívida Ativa Administrativa.

Fonte: Siscon

Ano 2024: 4707

Ano 2025	Jan	Fev	Mar	Abr	Mai	Jun	Jul	Ago	Set	Out	Nov	Dez
Adimplentes	939	906	1150	1240	1185	1400	1470	1088	1736			
Acumulado	939	1845	2995	4235	5420	6820	8290	9378	11114			

Adimplemento de parcelamentos de débitos inscritos em DAFA

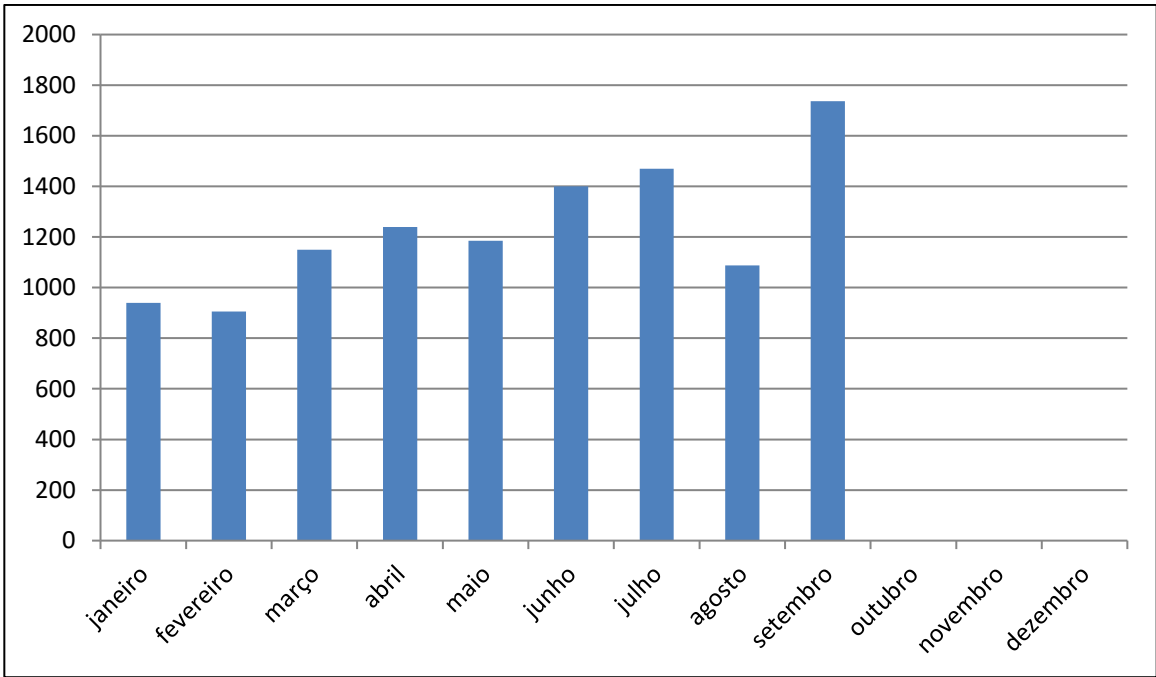

**6 – Quantitativo de débitos inscritos em Dívida Ativa Administrativa parcelados e quitados**

Este indicador mostra o quantitativo de pessoas físicas e jurídicas que quitaram os parcelamentos oriundos dos débitos inscritos em Dívida Ativa Administrativa.

Fonte: Siscon

Ano 2024: 828

Ano 2025	Jan	Fev	Mar	Abr	Mai	Jun	Jul	Ago	Set	Out	Nov	Dez
Acordos Quitados	85	71	87	177	100	99	152	95	134			
Acumulado	85	156	243	420	520	619	771	866	1000			

Acordos quitados de débitos em DAFA

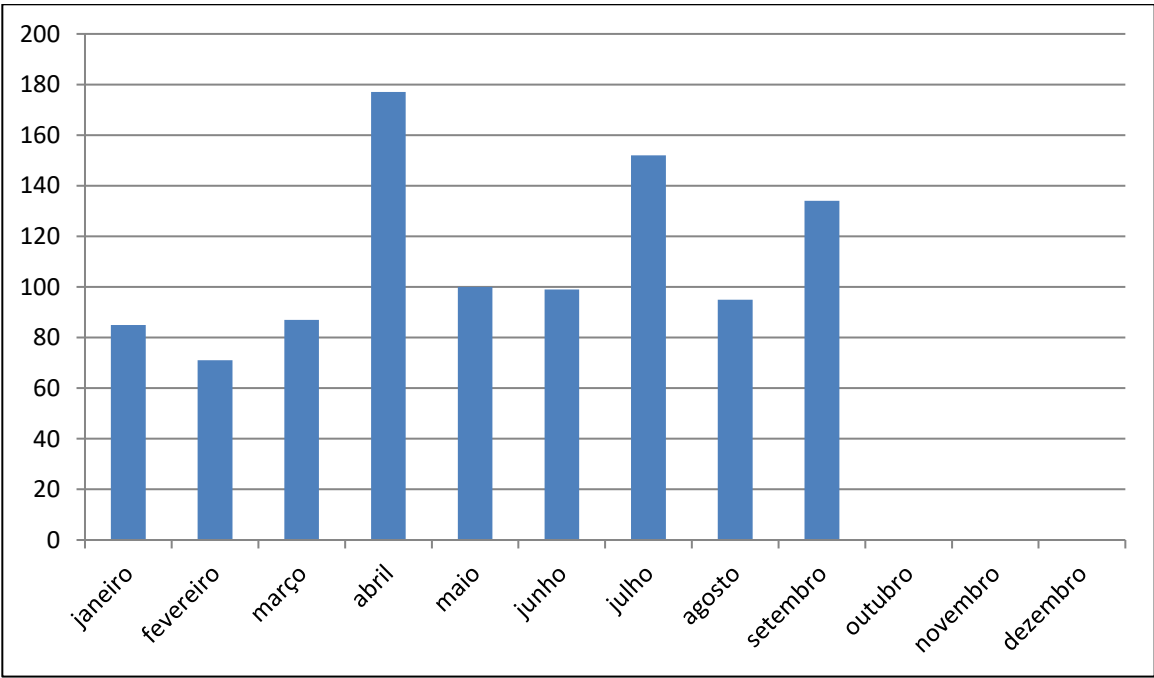



**7- Valor de quitação de parcelamentos de débitos inscritos em DAFA**

Este indicador mostra o valor monetário das baixas por quitação dos parcelamentos em Dívida Ativa Administrativa.

Fonte: Siscon

Ano 2024: R\$ 414.958,39

Ano 2025	Jan	Fev	Mar	Abr	Mai	Jun
Valor de quitação R\$	22.834,62	20.597,04	26.769,99	88.087,46	46.594,10	35.594,71
Acumulado	22.834,62	43.431,66	70.201,65	158.289,11	204.883,21	240.477,92

Jul	Ago	Set	Out	Nov	Dez
70.652,15	90.804,42	72.745,94			
311.130,07	401.934,49	474.680,43			

Valor de Acordos quitados de débitos em DAFA (R\$)

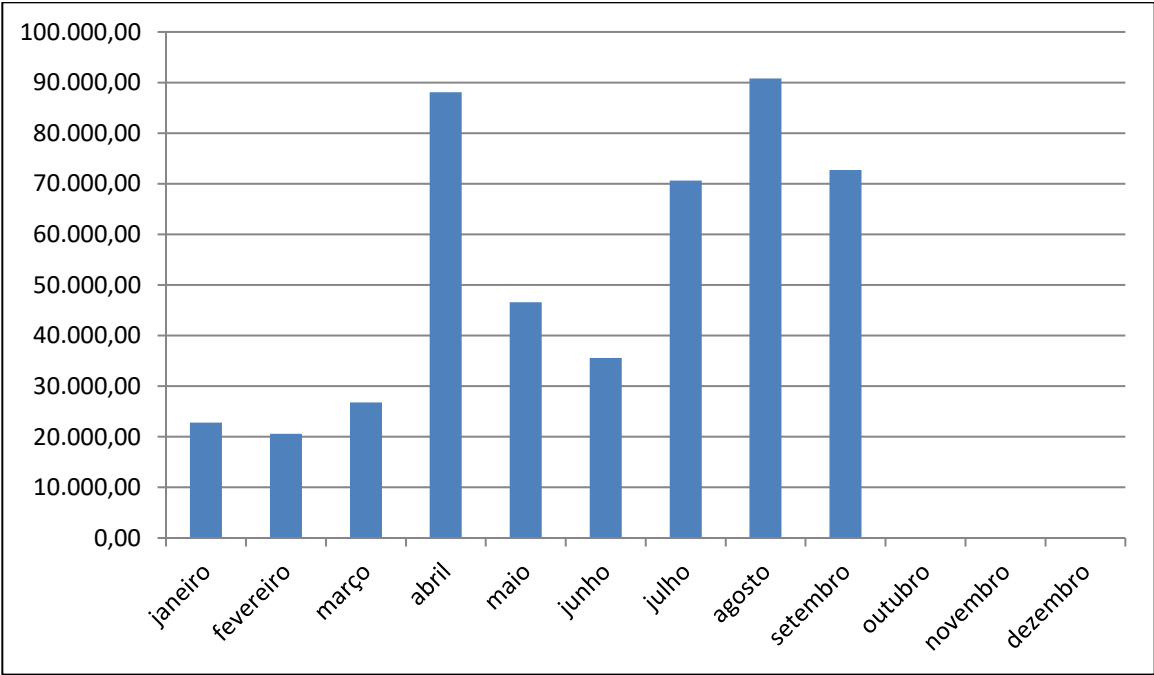

8- Inadimplência de parcelamentos de débitos inscritos em Dívida Ativa

Este indicador mostra o quantitativo de pessoas físicas e jurídicas que deixaram de pagar três parcelas referentes ao parcelamento de débitos inscritos em Dívida Ativa Administrativa.

Fonte: Siscon

Ano 2024: 222

<i>Ano 2025</i>	Jan	Fev	Mar	Abr	Mai	Jun	Jul	Ago	Set	Out	Nov	Dez
Nº de empresas	8	10	16	19	3	15	12	17	19			
Acumulado	8	18	34	53	56	71	83	100	119			

Descumprimento de parcelamento DAFA

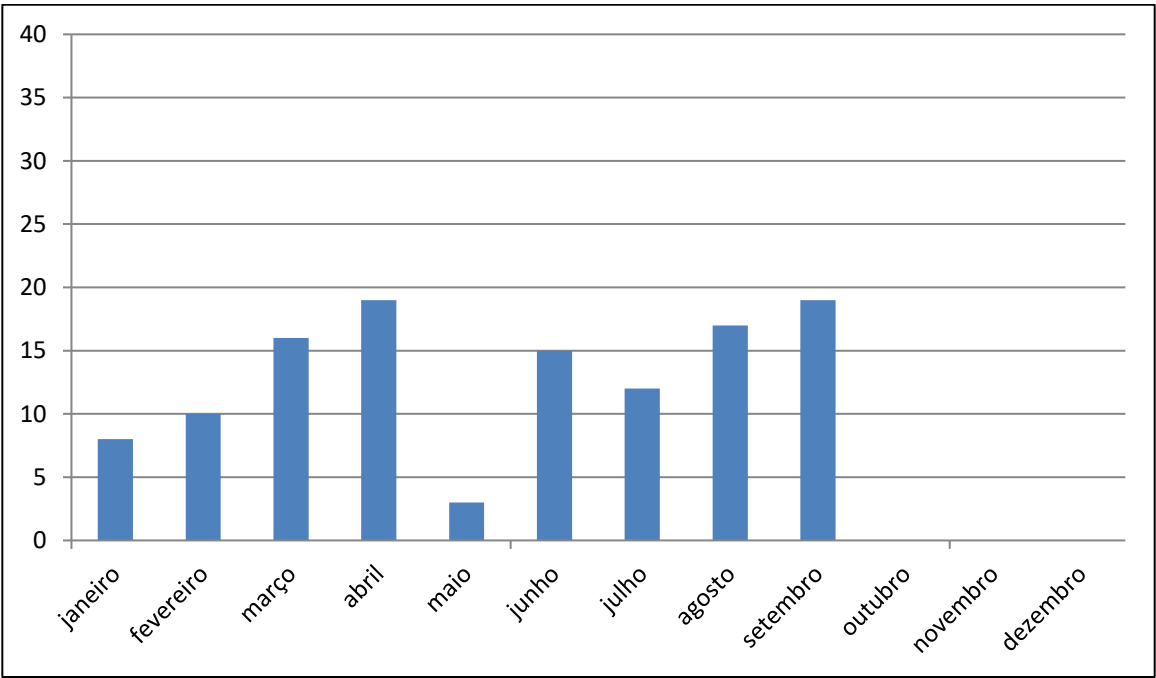

**9 – Processos encaminhados para Protesto ou Cobrança Executiva**

Este indicador mostra a quantidade de profissionais e empresas encaminhadas pela Dívida Ativa Administrativa para análise de inclusão em protesto ou cobrança executiva. Incluem neste tópico: Notificação Administrativa para Cobrança Amigável não respondida dentro do prazo e descumprimentos de parcelamentos de PF e PJ em DAFA.  
OBS: número levantado por CDA e não por inscrição.

Fonte: Siscon

Ano 2024: 4217

Ano 2025	Jan	Fev	Mar	Abr	Mai	Jun	Jul	Ago	Set	Out	Nov	Dez
Processos encaminhados	19	58	182	238	234	98	7	6	130			
Acumulado	19	77	259	497	731	829	836	842	972			

Encaminhadas à cobrança em Protesto ou Execução

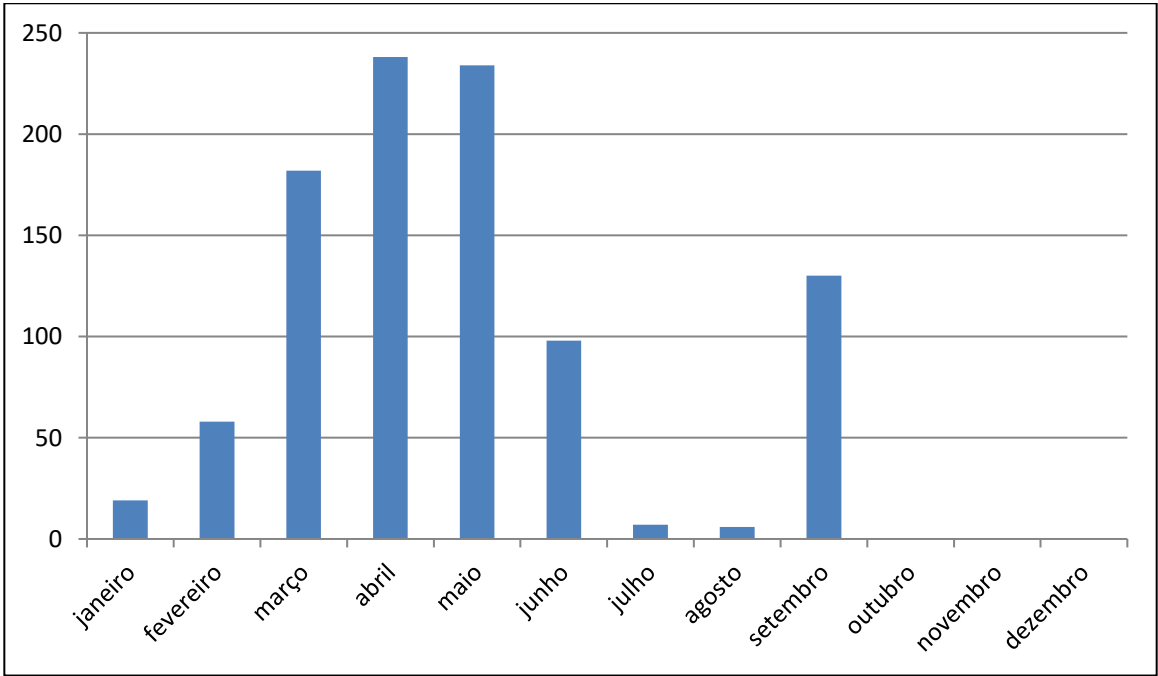

\*NÃO FORAM LANÇADAS MUDANÇAS DE FASE DEVIDO MIGRAÇÃO DE SISTEMA E CONFIGURAÇÃO DO MESMO

10- Quantitativo de Inscrições em Dívida Ativa Executiva

Este indicador corresponde ao número de inscrições na Dívida Ativa de multas e anuidades vencidas e não pagas que migraram da fase administrativa/protesto para executiva, de pessoas físicas e jurídicas.

Fonte: Siscon

Ano 2024: 3050

<u>Ano 2025</u>	Jan	Fev	Mar	Abr	Mai	Jun	Jul	Ago	Set	Out	Nov	Dez
Execução	19	58	182	238	234	98	7	6	130			
Acumulado	19	77	259	497	731	829	836	842	972			

Quantitativo de inscrições em DAFE

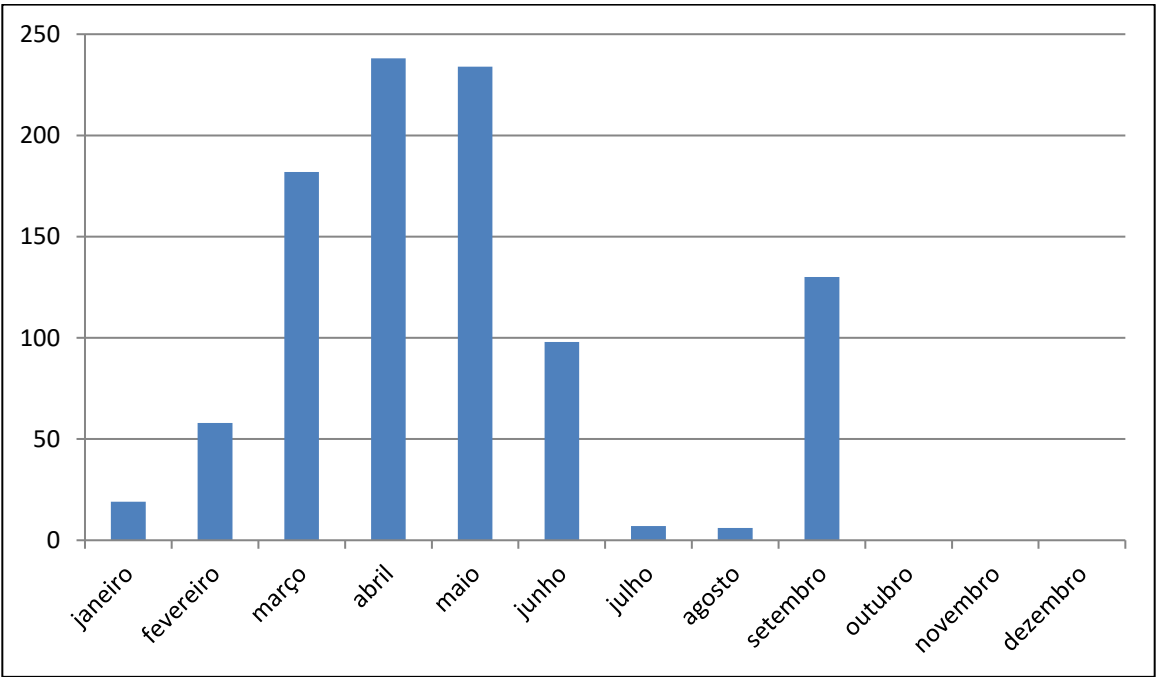

### 11– Valor das inscrições em Dívida Ativa Executiva

Este indicador mostra o valor monetário do total de inscrições em Dívida Ativa que migraram da fase administrativa/protesto para executiva.

Fonte: Siscon

Ano 2024: R\$ 6.583.724,09

Ano 2025	Jan	Fev	Mar	Abr	Mai	Jun
Valor CDA's	36.730,47	66.628,32	656.643,10	314.194,37	451.855,24	164.848,61
Acumulado	36.730,47	103.358,79	760.001,89	1.074.196,26	1.526.051,50	1.690.900,11

Jul	Ago	Set	Out	Nov	Dez
18.643,18	6.818,47	389.825,80			
1.709.543,29	1.716.361,76	2.106.187,56			

Valor das CDA's DAFE (R\$)

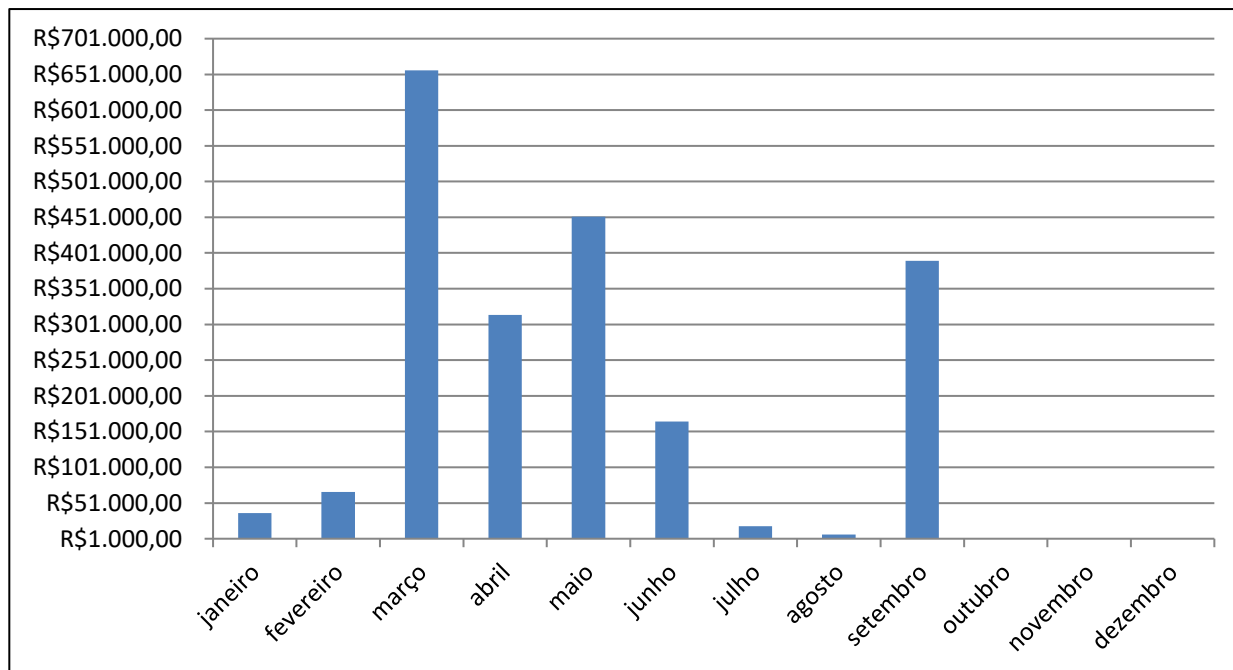

**12- Acordos Realizados – Profissionais e Firms atendidas DAFE**

Este indicador mostra a quantidade de profissionais e firms que entraram em acordo executivo.

OBS: número levantado por inscrição e não por CDA.

Fonte: Siscon

Ano 2024: 210

<i>Ano 2025</i>	Jan	Fev	Mar	Abr	Mai	Jun	Jul	Ago	Set	Out	Nov	Dez
Nº de acordos	16	15	4	16	12	11	12	2	8			
Acumulado	16	31	35	51	63	74	86	88	96			

Firms e profissionais atendidos

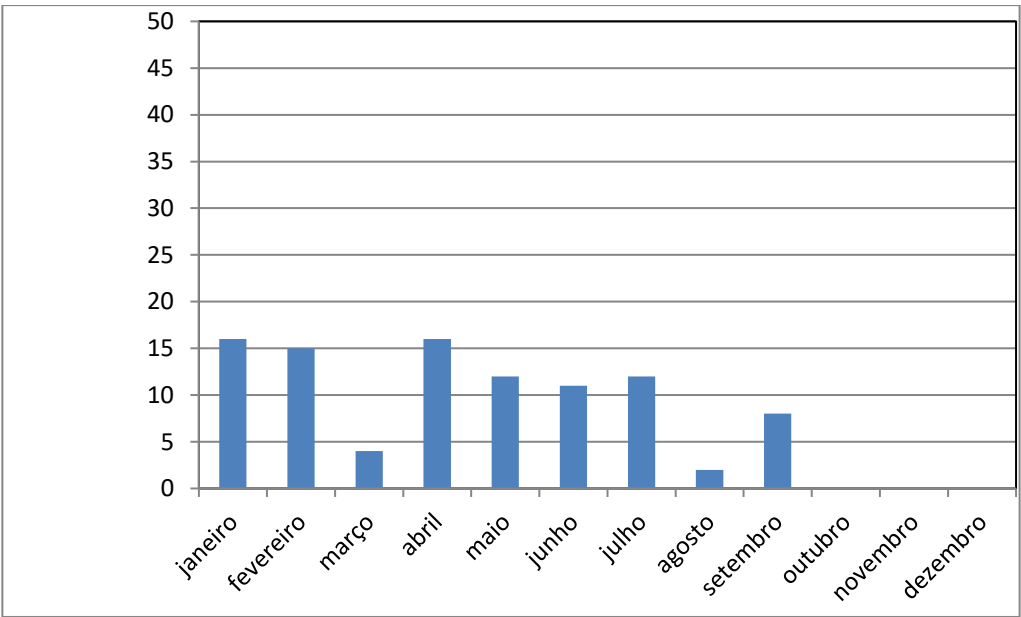

**13 – Valor total arrecadado pela Dívida Ativa Executiva**

Este indicador mostra os valores arrecadados pela Dívida Ativa Executiva, por meio de parcelamentos de débitos executados judicialmente.

Fonte: Siscon

Ano 2024: R\$ 1.022.429,01

Ano 2025	Jan	Fev	Mar	Abr	Mai	Jun
Valor arrecadado R\$	69.709,81	87.924,50	62.915,92	83.425,01	64.815,04	78.854,72
Acumulado	69.709,81	157.634,31	220.550,23	303.975,24	368.790,28	447.645,00

Jul	Ago	Set	Out	Nov	Dez
66.224,66	39.523,34	67.197,10			
513.869,66	553.393,00	620.590,10			

Valores Arrecadados pela Dívida Ativa Executiva (R\$)

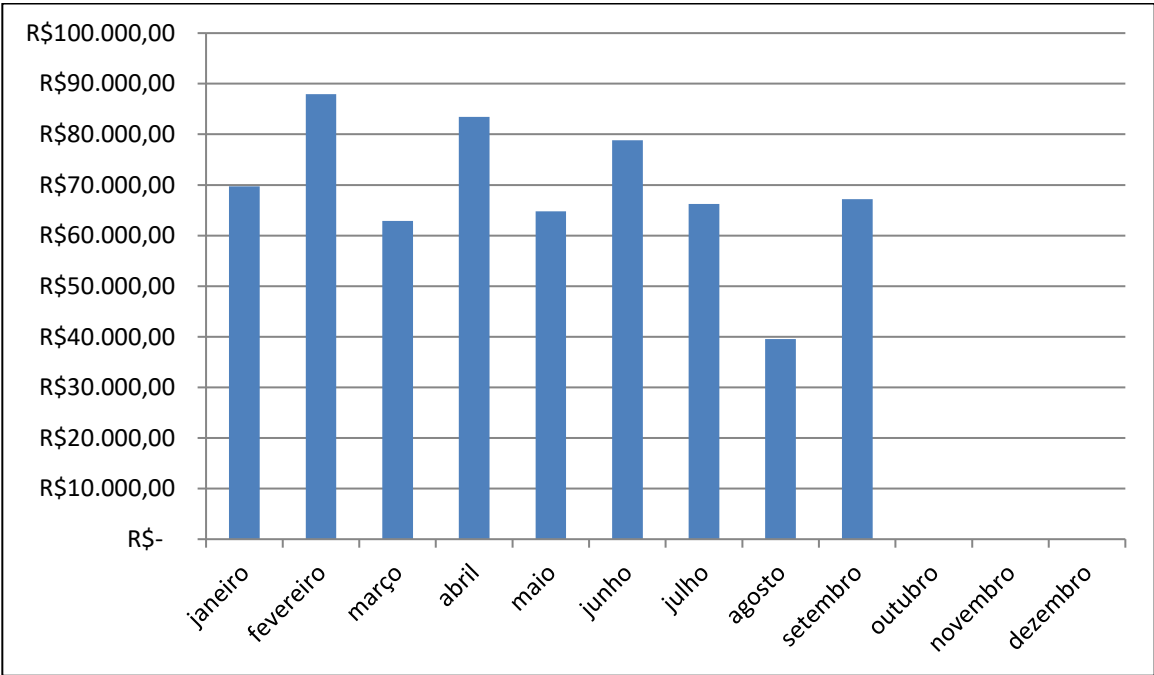

#### 14- Adimplência de parcelamentos de débitos inscritos em Dívida Ativa Executiva

Este indicador mostra o quantitativo de pessoas físicas e jurídicas adimplentes com os parcelamentos oriundos dos débitos inscritos em Dívida Ativa Executiva.

Fonte: SJ

Ano 2024: 2560

Ano 2025	Jan	Fev	Mar	Abr	Mai	Jun	Jul	Ago	Set	Out	Nov	Dez
Adimplentes	382	360	356	460	367	424	467	273	445			
Acumulado	382	742	1098	1558	1925	2349	2816	3089	3534			

Adimplimento de parcelamentos de débitos inscritos em DAFE

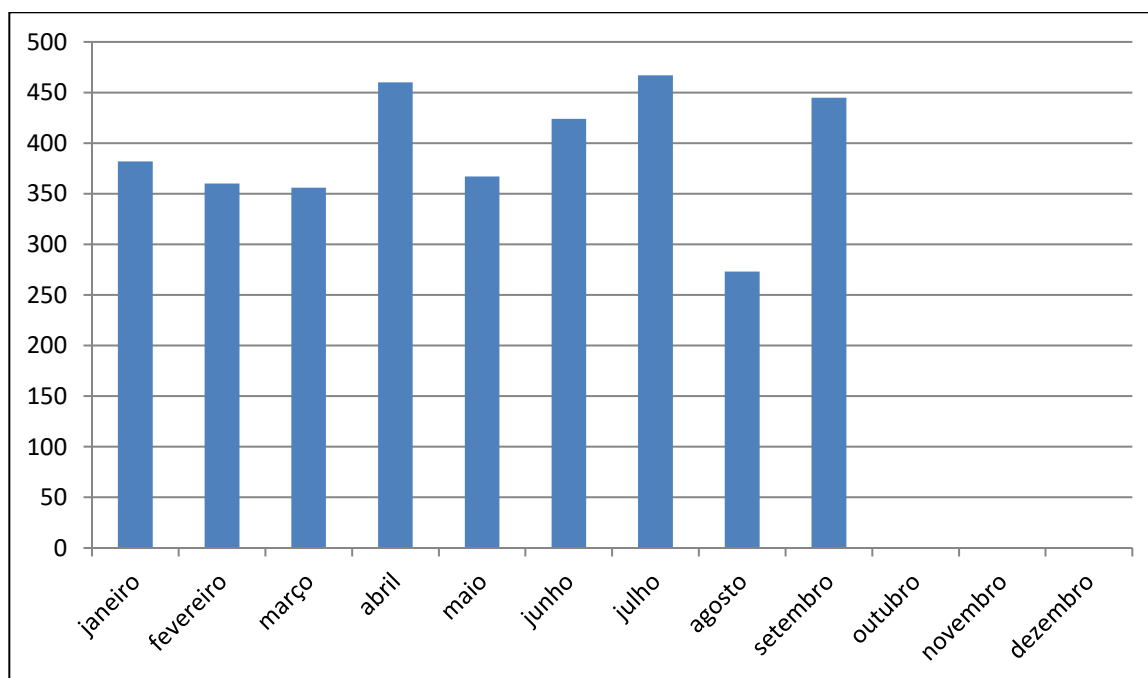



**15- Quantitativo de débitos inscritos em Dívida Ativa Executiva parcelados e quitados**

Este indicador mostra o quantitativo de pessoas físicas e jurídicas que quitaram os parcelamentos oriundos dos débitos inscritos em Dívida Ativa Executiva.

Fonte: Siscon

Ano 2024: 530

Ano 2025	Jan	Fev	Mar	Abr	Mai	Jun	Jul	Ago	Set	Out	Nov	Dez
Acordos Quitados	36	34	41	36	82	31	33	14	29			
Acumulado	36	70	111	147	229	260	293	307	336			

Acordos quitados de débitos em DAFA

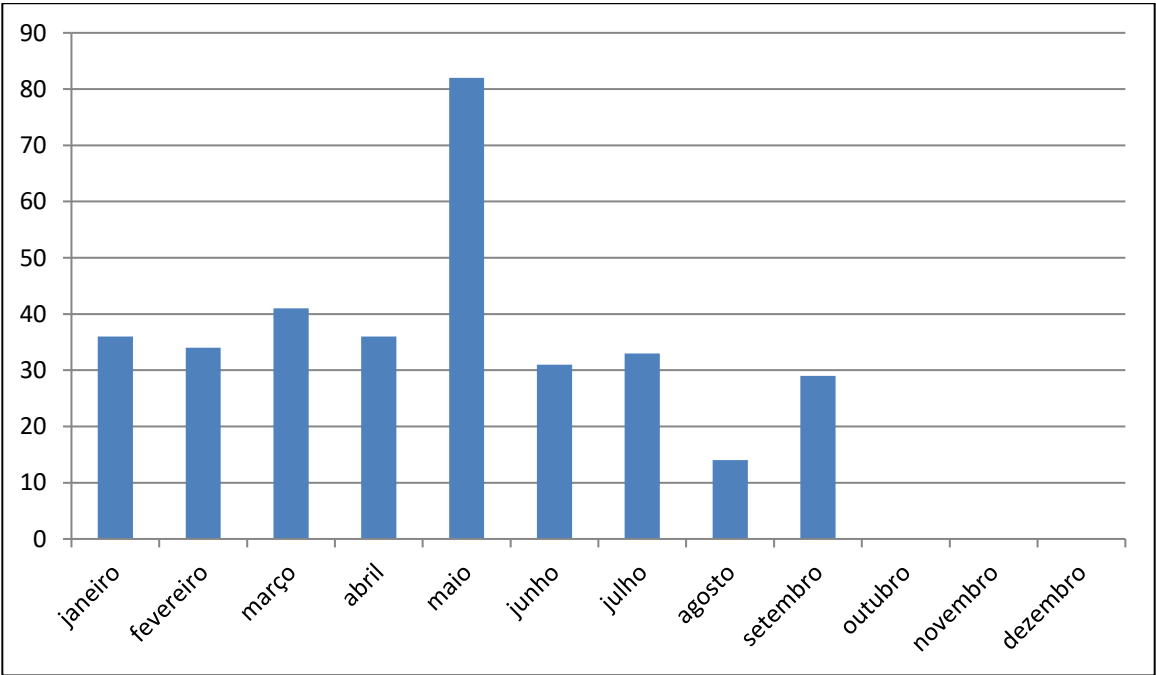

## 16 – Valor de quitação de parcelamentos de débitos inscritos em DAFE

Este indicador mostra o valor monetário das baixas por quitação dos parcelamentos em Dívida Ativa Executiva.

Fonte: Siscon

Ano 2024: R\$ 838.570,57

Ano 2025	Jan	Fev	Mar	Abr	Mai	Jun
Valor de quitação R\$	31.336,07	33.070,77	24.933,69	83.425,01	85.506,34	35.892,99
Acumulado	31.336,07	64.406,84	89.340,53	172.765,54	258.271,88	294.164,87

Jul	Ago	Set	Out	Nov	Dez
26.392,72	33.503,91	32.888,79			
320.557,59	354.061,50	386.950,29			

Valor de Acordos quitados de débitos em DAFE (R\$)

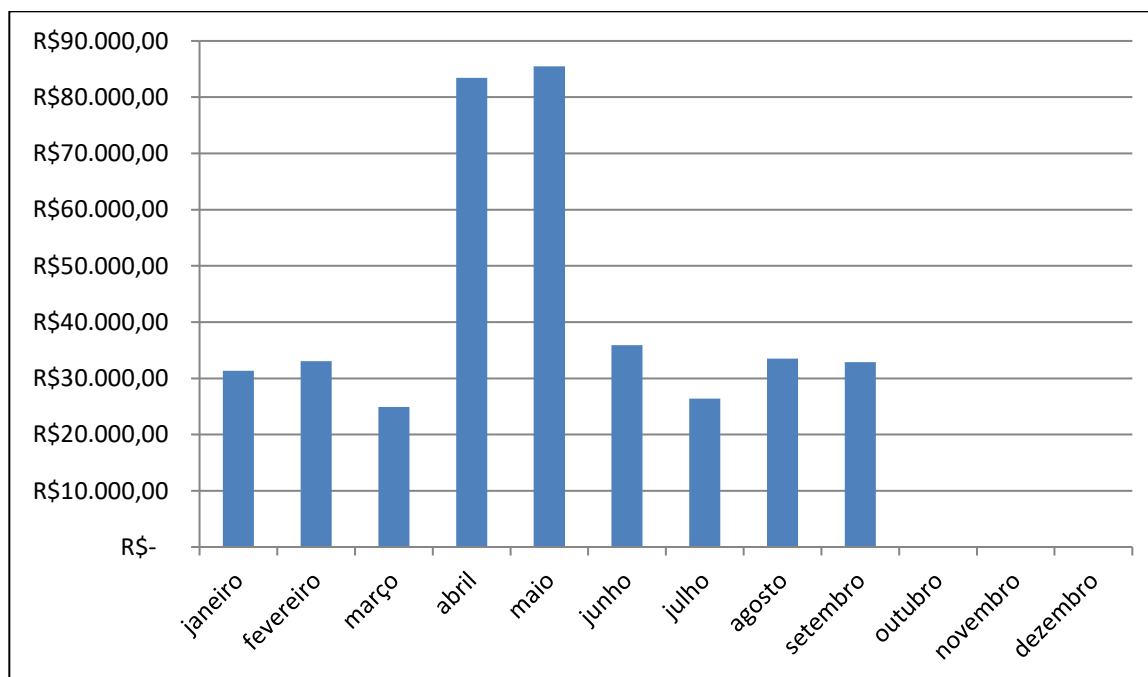

**17 – Inadimplência de parcelamentos de débitos inscritos em Dívida Ativa Executiva**

Este indicador mostra o quantitativo de pessoas físicas e jurídicas que deixaram de pagar três parcelas referentes ao parcelamento de débitos inscritos em Dívida Ativa Executiva.

Fonte: Siscon

Ano 2024: 101

Ano 2025	Jan	Fev	Mar	Abr	Mai	Jun	Jul	Ago	Set	Out	Nov	Dez
Inadimplentes	1	5	4	12	0	3	4	2	2			
Acumulado	1	6	10	22	22	25	29	31	33			

Descumprimento de parcelamento DAFE

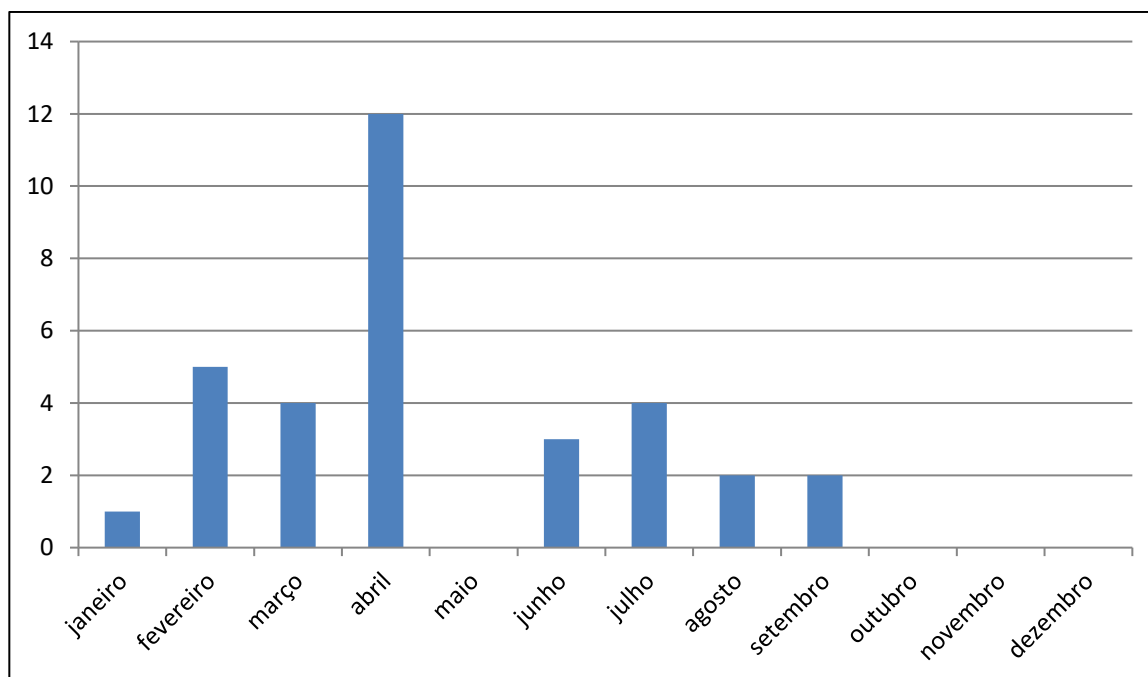

**18 – Distribuição de processos judiciais de execução fiscal**

Este indicador mostra a quantidade de processos de execução fiscal distribuídos nas Justiças Estadual e Federal.

Fonte: Eproc

Ano 2024: 617

Ano 2025	Jan	Fev	Mar	Abr	Mai	Jun	Jul	Ago	Set	Out	Nov	Dez
Nº Processos	4	17	14	59	36	9	7	31	9			
Acumulado	4	21	35	94	130	139	146	177	186			

Quantitativo de processos de execução fiscal distribuídos

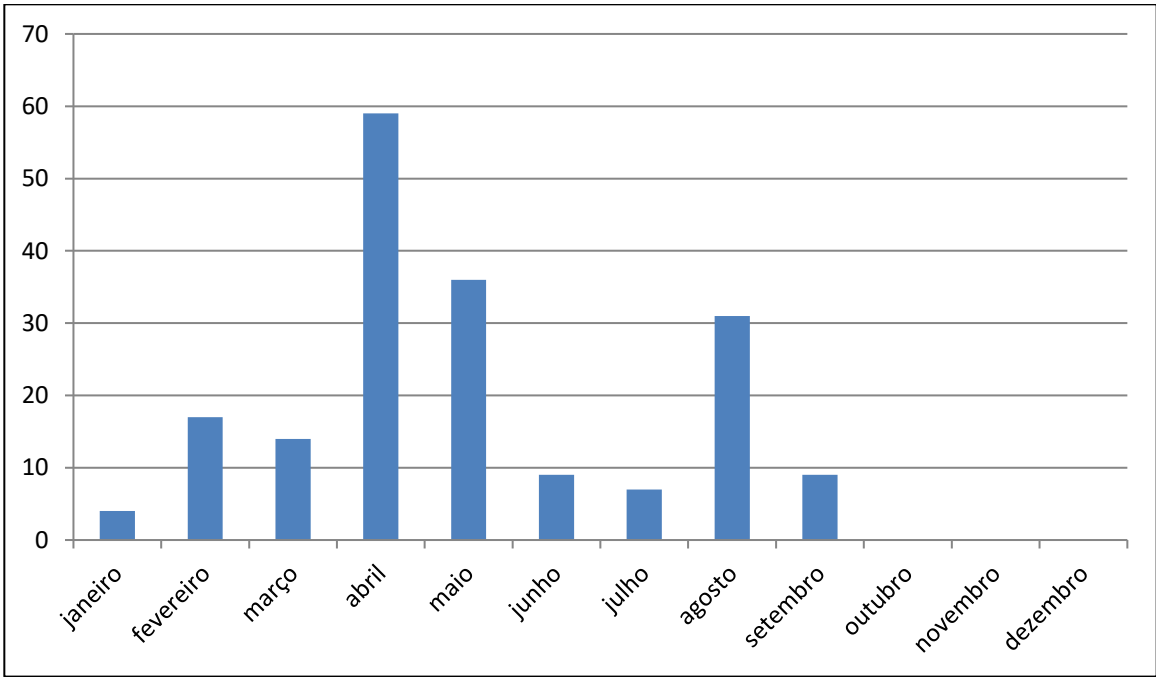

**19- Quantitativo de Inscrições em Dívida Ativa e Distribuição em cartório – PROTESTO**

Este indicador corresponde ao número de inscrições na Dívida Ativa de multas e anuidades vencidas e não pagas que migraram da fase administrativa e enviadas a Protesto, através da Central de Remessa de Arquivos, de pessoas físicas e jurídicas.

Fonte: Siscon  
Fonte: CRA - Central de Remessa de Arquivos

Ano 2024: 1167

<u>Ano 2025</u>	Jan	Fev	Mar	Abr	Mai	Jun	Jul	Ago	Set	Out	Nov	Dez
CDA's enviadas a Protesto	0	0	0	0	0	0	0	0	0			
Acumulado	0	0	0	0	0	0	0	0	0			

Quantitativo de inscrições de CDAs e distribuídas em Central de Remessa de Protestos

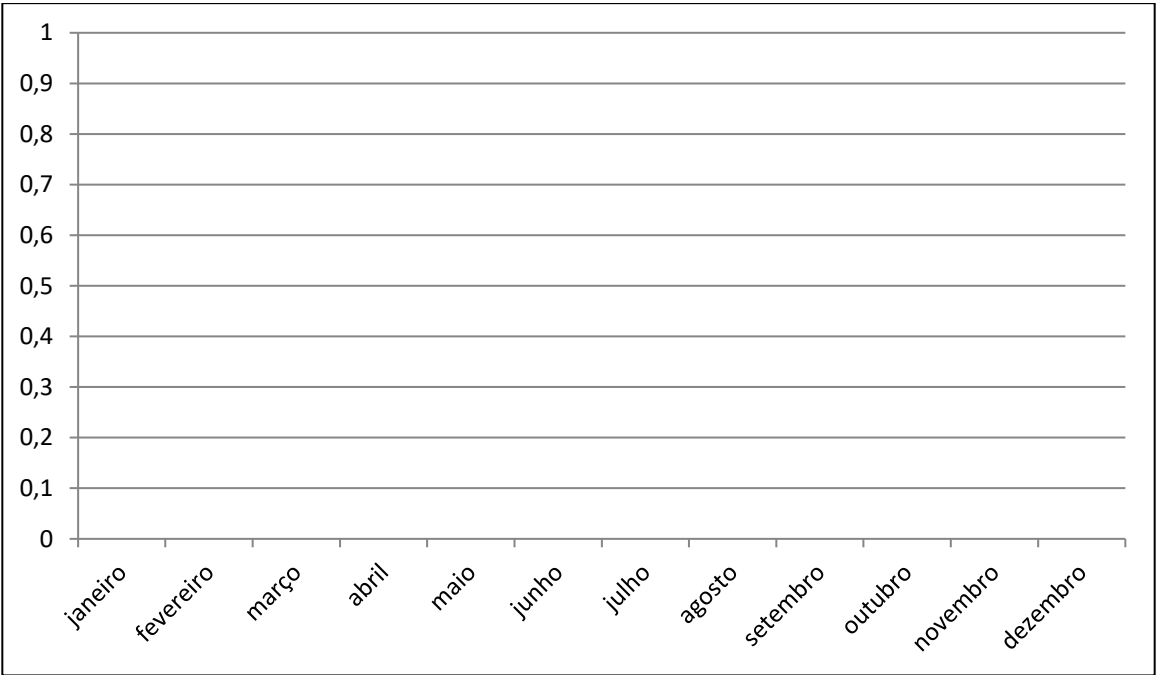

## 20 – Valor das Certidões de Dívida Ativa - PROTESTO

Este indicador mostra o valor monetário do total de inscrições em Dívida Ativa em Protesto.

Fonte: Siscon

Ano 2024: R\$ 631.354,10

<i>Ano 2025</i>	Jan	Fev	Mar	Abr	Mai
Valor em R\$	0	0	0	0	0
Acumulado em R\$	0	0	0	0	0

Jun	Jul	Ago	Set	Out	Nov	Dez
0	0	0	0			
0	0	0	0			

Valor das CDA's Protesto (R\$)

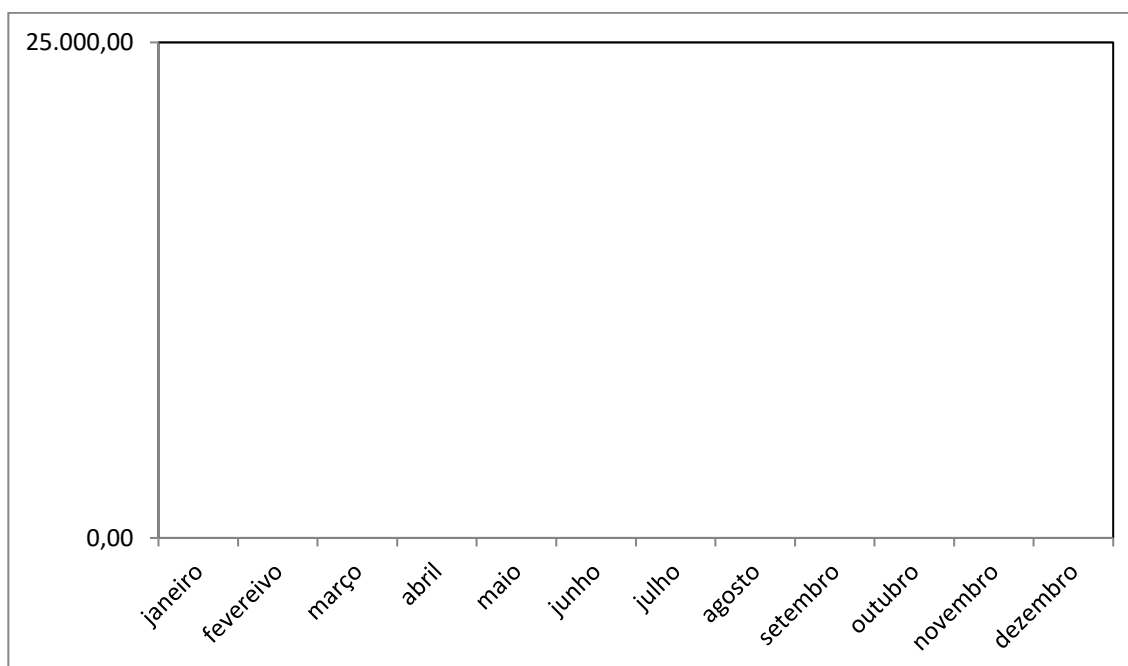

**21- Acordos Realizados – Profissionais e Firms atendidas Protesto**

Este indicador mostra a quantidade de profissionais e firms que entraram em acordo em protesto.  
OBS: número levantado por inscrição e não por CDA.

Fonte: Siscon

Ano 2024: 181

<i>Ano 2025</i>	Jan	Fev	Mar	Abr	Mai	Jun	Jul	Ago	Set	Out	Nov	Dez
Nº de acordos	6	11	5	9	5	8	10	6	3			
Acumulado	6	17	22	31	36	44	54	60	63			

Firms e profissionais atendidos

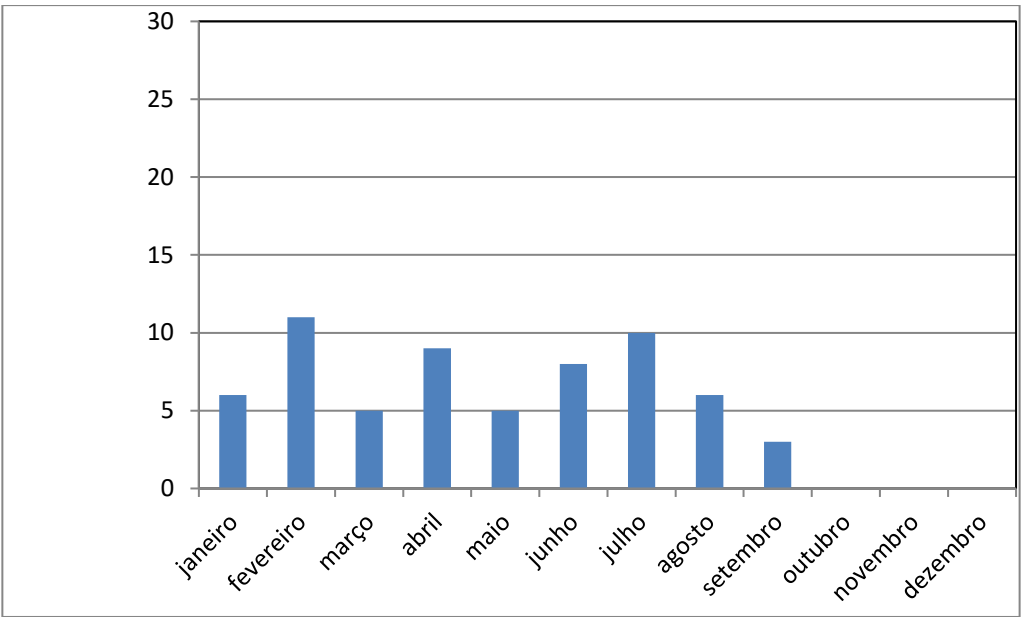

**22- Valor total arrecadado pela Dívida Ativa em Protesto**

Este indicador mostra os valores arrecadados pela Dívida Ativa em Protesto, por meio de pagamento de débitos distribuídos em cartório de Protesto.

Fonte: Siscon

Ano 2024: R\$ 343.537,64

Ano 2025	Jan	Fev	Mar	Abr	Mai	Jun
Valor arrecadado em R\$	14.545,51	17.428,40	15.043,52	21.348,84	14.527,83	15.144,08
Acumulado	14.545,51	31.973,91	47.017,43	68.366,27	82.894,10	98.038,18

Jul	Ago	Set	Out	Nov	Dez
23.895,83	12.559,83	15.787,66			
121.934,01	134.493,84	150.281,50			

Valores Arrecadados pela Dívida Ativa em Protesto (R\$)

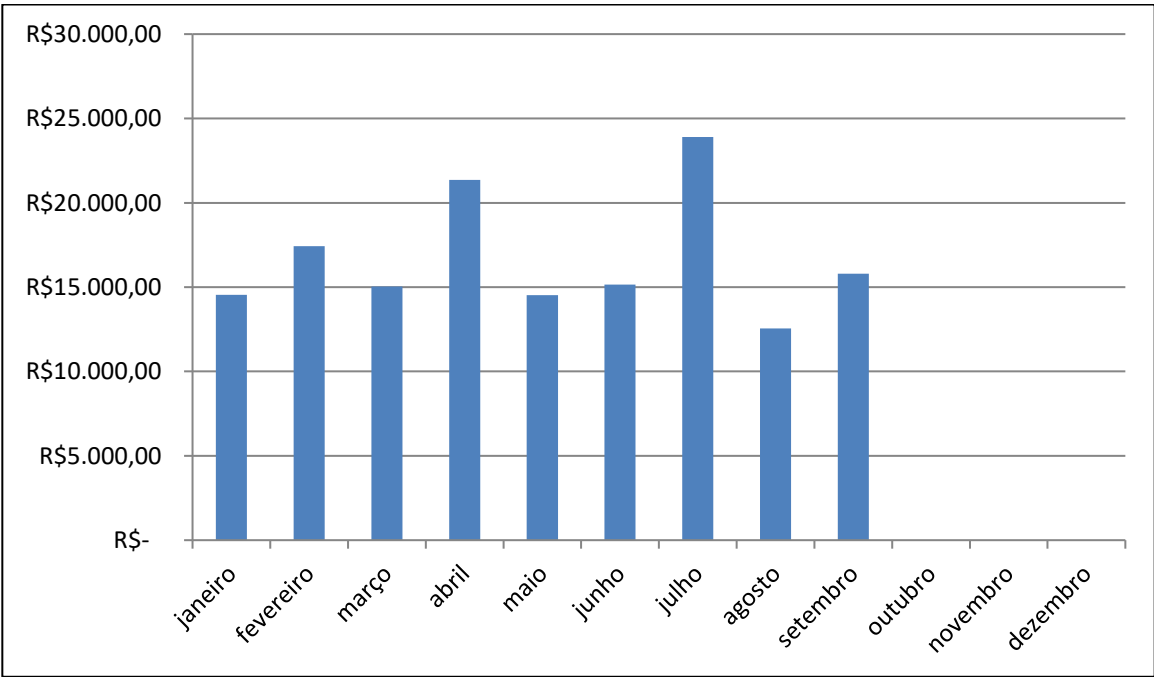



**23- Adimplência de parcelamentos de débitos inscritos em Dívida Ativa - Protesto**

Este indicador mostra o quantitativo de pessoas físicas e jurídicas adimplentes com os parcelamentos oriundos dos débitos inscritos em Dívida Ativa em Protesto.

Fonte: Siscon

Ano 2024: 1475

Ano 2025	Jan	Fev	Mar	Abr	Mai	Jun	Jul	Ago	Set	Out	Nov	Dez
Adimplentes	186	151	185	199	180	190	193	159	209			
Acumulado	186	337	522	721	901	1091	1284	1443	1652			

Adimplimento de parcelamentos de débitos inscritos em Protesto

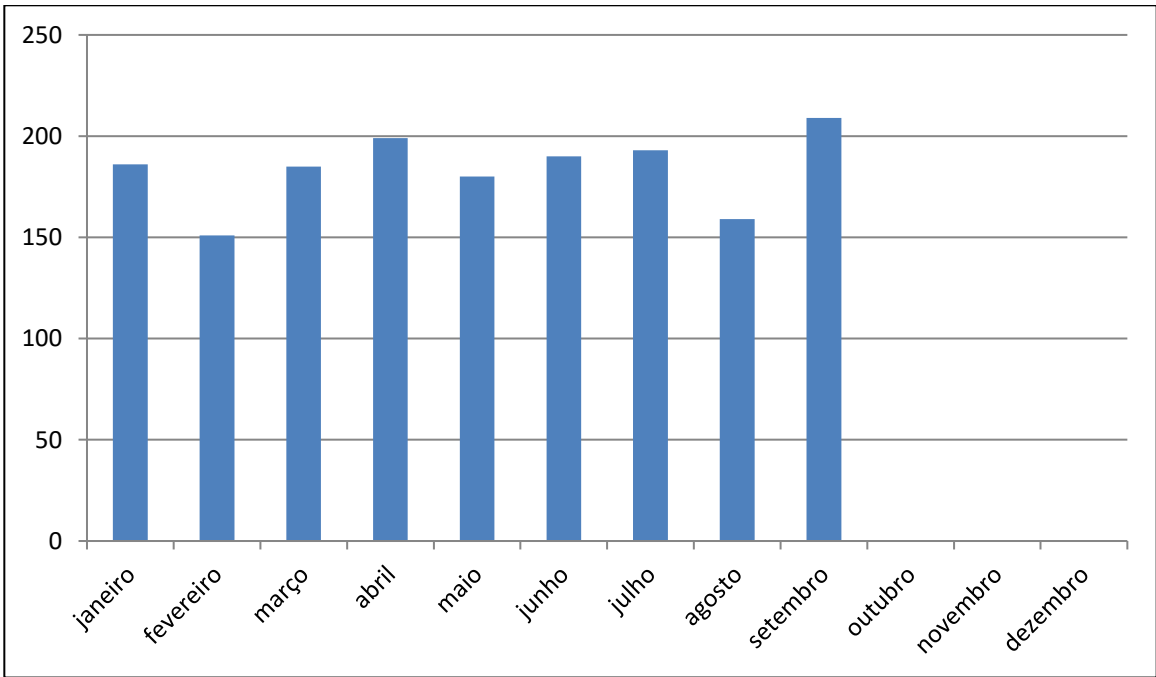

**24- Quantitativo de débitos inscritos em Dívida Ativa parcelados e quitados Protesto**

Este indicador mostra o quantitativo de pessoas físicas e jurídicas que quitaram os parcelamentos oriundos dos débitos inscritos em Dívida Ativa em Protesto.

Fonte: Siscon

Ano 2024: 144

Ano 2025	Jan	Fev	Mar	Abr	Mai	Jun	Jul	Ago	Set	Out	Nov	Dez
Acordos Quitadas	2	13	11	19	18	10	12	8	3			
Acumulado	2	15	26	45	63	73	85	93	96			

Acordos quitados de débitos em Protesto

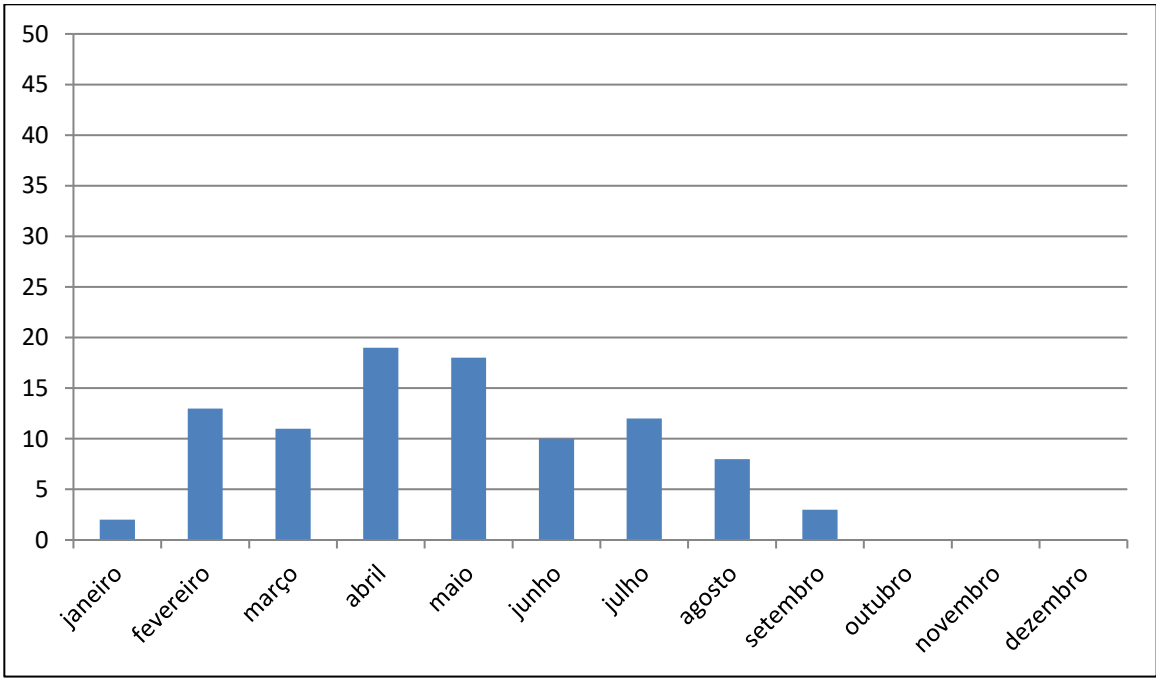

## 25 – Valor de quitação de parcelamentos de débitos inscritos em Protesto

Este indicador mostra o valor monetário das baixas por quitação dos parcelamentos em Dívida Ativa em Protesto.

Fonte: Siscon

Ano 2024: R\$ 125.447,08

Ano 2024	Jan	Fev	Mar	Abr	Mai	Jun
Valor de quitação R\$	497,82	5.344,80	2.449,27	6.588,51	3.600,11	3.816,73
Acumulado	497,82	5.842,62	8.291,89	14.880,40	18.480,51	22.297,24

Jul	Ago	Set	Out	Nov	Dez
9.630,43	3.193,94	4.484,28			
31.927,67	35.121,61	39.605,89			

Valor de Acordos quitados de débitos em Protesto (R\$)

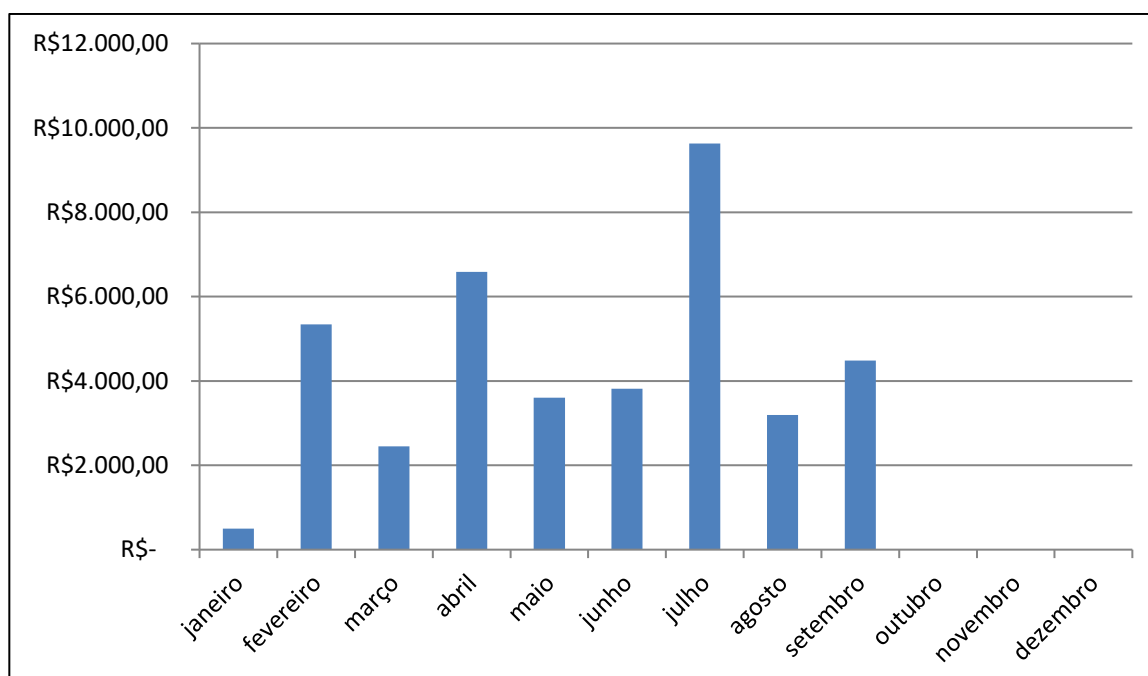

**26- Inadimplência de parcelamentos de débitos inscritos em Dívida Ativa Protesto**

Este indicador mostra o quantitativo de pessoas físicas e jurídicas que deixaram de pagar três parcelas referentes ao parcelamento de débitos inscritos em Dívida Ativa Protesto.

Fonte: Siscon

Ano 2024: 66

Ano 2025	Jan	Fev	Mar	Abr	Mai	Jun	Jul	Ago	Set	Out	Nov	Dez
Inadimplentes	3	2	5	5	2	2	2	4	7			
Acumulado	3	5	10	15	17	19	21	25	32			

Descumprimento de parcelamento Protesto

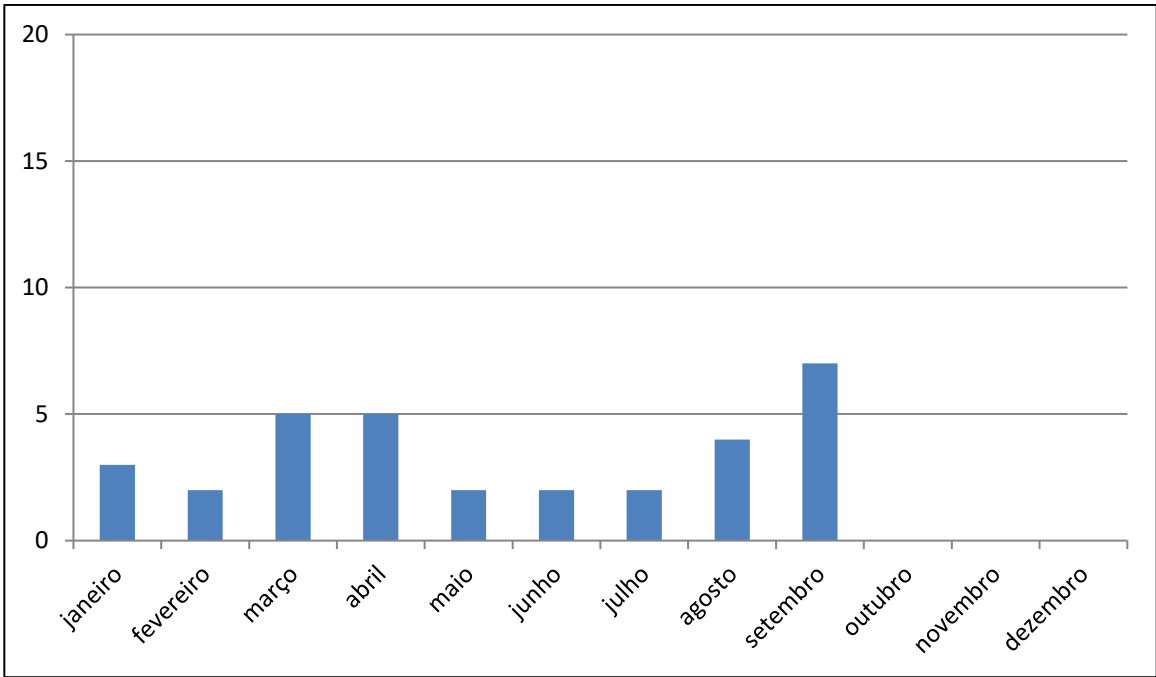

**27- Quantitativo de Digidesk recebidos no mês**

Este indicador corresponde ao quantitativo de Digidesk recebidos no mês, acumulados e respondidos com a designação do funcionário que atendeu a demanda.

USUÁRIO	Mês	CHAMADOS ENVIADOS	CHAMADOS ATRIBUÍDOS	ABERTO	RESOLVIDO	RESPONDEU AOS CHAMADOS	RESPOSTAS
Marcia Evo	jan	0	82	52	30	135	174
	fev	0	47	30	17	126	240
	mar	0	50	26	24	46	55
	abr	0	77	48	29	137	246
	mai	0	127	65	62	144	227
	jun	0	120	3	117	181	333
	jul	0	55	5	50	93	126
	ago	0	104	6	98	133	211
	set	0	45	33	12	120	203
	out						
	nov						
	dez						
Rosi Dantas	jan	0	1	0	1	276	354
	fev	0	1	0	1	96	102
	mar	0	0	0	0	105	133
	abr	0	0	0	0	38	43
	mai	0	0	0	0	38	38
	jun	0	0	0	0	63	79
	jul	0	1	0	1	142	179
	ago	0	1	0	1	27	27
	set	0	1	1	0	106	150
	out						
	nov						
	dez						
Sueli Moraes	jan	0	116	66	50	54	68
	fev	0	45	31	14	110	225
	mar	0	7	2	5	35	65
	abr	0	5	3	2	26	40
	mai	0	10	8	2	16	24
	jun	0	102	6	96	80	110
	jul	0	187	2	185	251	420
	ago	0	125	0	125	211	319
	set	0	104	35	69	74	117
	out						
	nov						
	dez						

**DÍVIDA ATIVA**  
**RELATÓRIO – SETEMBRO/2025**

Matheus Nascimento	jan	0	0	0	0	0	0
	fev	0	91	48	43	47	53
	mar	0	163	99	64	199	299
	abr	0	119	0	119	239	440
	mai	0	114	0	114	190	372
	jun	0	40	0	40	169	286
	jul	0	0	0	0	0	0
	ago	0	0	0	0	0	0
	set	0	0	0	0	0	0
	out						
	nov						
	dez						
Camila Avolio	jan	0	0	0	0	0	0
	fev	0	0	0	0	0	0
	mar	0	0	0	0	0	0
	abr	0	0	0	0	0	0
	mai	0	0	0	0	0	0
	jun	0	0	0	0	0	0
	jul	0	0	0	0	0	0
	ago	0	17	0	17	12	15
	set	0	37	22	15	41	59
	out						
	nov						
	dez						
Carla Hollanda	jan	0	0	0	0	0	0
	fev	0	0	0	0	0	0
	mar	0	0	0	0	0	0
	abr	0	0	0	0	0	0
	mai	0	0	0	0	0	0
	jun	0	0	0	0	0	0
	jul	0	0	0	0	0	0
	ago	0	0	0	0	0	0
	set	0	7	5	2	0	0
	out						
	nov						
	dez						
Eliezer Almeida	jan	0	0	0	0	0	0
	fev	0	0	0	0	0	0
	mar	0	0	0	0	0	0
	abr	0	0	0	0	0	0
	mai	0	0	0	0	0	0
	jun	0	0	0	0	0	0
	jul	0	0	0	0	0	0

**DÍVIDA ATIVA**  
RELATÓRIO – SETEMBRO/2025

	ago	0	0	0	0	0	0
	set	0	1	0	1	0	0
	out						
	nov						
	dez						

Inscrição em Dívida Ativa – Rosiléa Dantas, Camila Avolio, Carla Hollanda, Eliezer Almeida

Execução – Marcia Evo

Execução – Sueli Carvalho e Rosiléa Dantas